

MMMAPO

Introducción

SEGUNDO INFORME DE CUENTA PÚBLICA
MUSEO MORELENSE DE ARTE POPULAR
ENERO - JUNIO

2024



MUSEO MORELENSE DE ARTE POPULAR

Introducción

El 31 de Diciembre del 2008 fue publicada en el Diario Oficial de la Federación la Ley General de Contabilidad Gubernamental (Ley de Contabilidad), que tiene como objeto establecer los criterios generales que regirán la Contabilidad Gubernamental y la emisión de Información Financiera de los entes públicos, con el fin de lograr su adecuada armonización, para facilitar a los entes públicos del registro y la fiscalización de los activos, pasivos, ingresos y gastos, y en general, contribuir a medir la eficacia, economía y eficiencia del gasto e ingreso públicos.

El Museo Morelense de Arte Popular del Estado de Morelos se ha apegado al cambio ya que anteriormente se llevaba a cabo el registro contable de las operaciones financieras de manera simplificada sin la relación automática contable presupuestal etc.; así mismo se utilizaba otro sistema contable que no incluía la interrelación automática con el presupuesto; actualmente el registro contable cuida, respeta y lleva a cabo los atributos esenciales para desarrollar la normatividad contable gubernamental, registra las operaciones y transacciones susceptibles de ser valoradas y cuantificadas; armoniza la generación y presentación de la información financiera para:

- *Rendir cuentas en forma veraz y oportuna;
- * Generar información financiera que facilite la toma de decisiones;
- * Captar los diversos eventos económicos, identificables y cuantificables que afecten los bienes e inversiones, las obligaciones y pasivos, así como el patrimonio;
- *Atender los requerimientos de información de los usuarios en general sobre las finanzas públicas;
- * Permitir una efectiva transparencia en la rendición de cuentas;
- * Integrar de forma la operación contable con el ejercicio presupuestario;
- *Efectuar los registros considerando la base acumulativa (devengado) de las transacciones.

El Museo Morelense de Arte Popular seguirá con amplia disposición para cumplir con las disposiciones, la normatividad, y lineamientos emitidos por el Consejo Nacional de Armonización Contable.

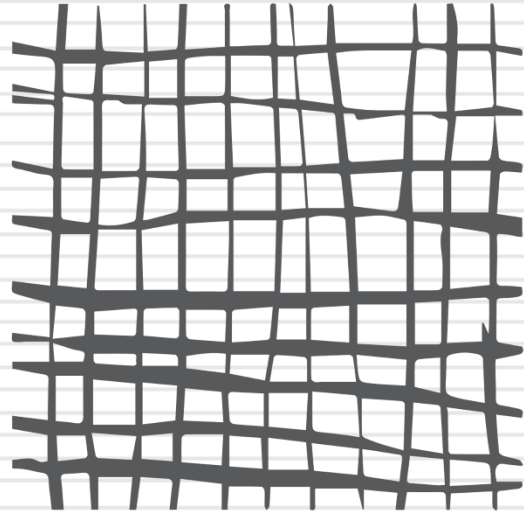

MMAPO

Información Contable

SEGUNDO INFORME DE CUENTA PÚBLICA
MUSEO MORELENSE DE ARTE POPULAR
ENERO - JUNIO

2024



Segundo Informe de Cuenta Pública
 Museo Morelense de Arte Popular
 Estado de Actividades
 Del 1 de enero al 30 de junio de 2023 y 2024
 (Cifras en Pesos)



Concepto	2024	2023	Concepto	2024	2023
INGRESOS Y OTROS BENEFICIOS			GASTOS Y OTRAS PÉRDIDAS		
<i>Ingresos de Gestión</i>	301,057	375,796	<i>Gastos de Funcionamiento</i>	1,754,460	1,500,572
Impuestos	-	-	Servicios Personales	964,603	916,829
Cuotas y Aportaciones de Seguridad Social	-	-	Materiales y Suministros	395,059	478,906
Contribuciones de Mejoras	-	-	Servicios Generales	394,798	104,837
Derechos	-	-	<i>Transferencias, Asignaciones, Subsidios y Otras Ayudas</i>	44,483	41,550
Productos	13	22	Transferencias Internas y Asignaciones al Sector Público	-	-
Aprovechamientos	-	-	Transferencias al Resto del Sector Público	-	-
Ingresos por Venta de Bienes y Prestación de Servicios	301,044	375,774	Subsidios y Subvenciones	-	-
<i>Participaciones, Aportaciones, Convenios, Incentivos Derivados de la Colaboración Fiscal, Fondos Distintos de Aportaciones, Transferencias, Asignaciones, Subsidios y Subvenciones, y Pensiones y Jubilaciones</i>	1,409,454	1,257,480	Ayudas Sociales	-	-
Participaciones, Aportaciones, Convenios, Incentivos Derivados de la Colaboración Fiscal y Fondos Distintos de Aportaciones	-	-	Pensiones y Jubilaciones	44,483	41,550
Transferencias, Asignaciones, Subsidios y Subvenciones, y Pensiones y Jubilaciones	1,409,454	1,257,480	Transferencias a Fideicomisos, Mandatos y Contratos Análogos	-	-
<i>Otros Ingresos y Beneficios</i>	(7,614)	141,608	Transferencias a la Seguridad Social	-	-
Ingresos Financieros	-	-	Donativos	-	-
Incremento por Variación de Inventarios	(7,614)	141,608	Transferencias al Exterior	-	-
Disminución del Exceso de Estimaciones por Pérdida o Deterioro u Obsolescencia	-	-	<i>Participaciones y Aportaciones</i>	-	-
Disminución del Exceso de Provisiones	-	-	Participaciones	-	-
Otros Ingresos y Beneficios Varios	-	-	Aportaciones	-	-
Total de Ingresos y Otros Beneficios	1,702,897	1,774,884	Convenios	-	-
			<i>Intereses, Comisiones y Otros Gastos de la Deuda Pública</i>	-	-
			Intereses de la Deuda Pública	-	-
			Comisiones de la Deuda Pública	-	-
			Gastos de la Deuda Pública	-	-
			Costo por Coberturas	-	-
			Apoyos Financieros	-	-
			<i>Otros Gastos y Pérdidas Extraordinarias</i>	-	-
			Estimaciones, Depreciaciones, Deterioros, Obsolescencia y Amortizaciones	-	-
			Provisiones	-	-
			Disminución de Inventarios	-	-
			Otros Gastos	-	-
			<i>Inversión Pública</i>	-	-
			Inversión Pública no Capitalizable	-	-
			Total de Gastos y Otras Pérdidas	1,798,943	1,542,122
			Resultados del Ejercicio (Ahorro/Desahorro)	(96,046)	232,762



Segundo Informe de Cuenta Pública
Museo Morelense de Arte Popular
Estado de Situación Financiera
Al 30 de junio de 2023 y 2024
(Cifras en Pesos)



CONCEPTO	Año		CONCEPTO	Año	
	2024	2023		2024	2023
ACTIVO			PASIVO		
<i>Activo Circulante</i>			<i>Pasivo Circulante</i>		
Efectivo y Equivalentes	401,390	614,765	Cuentas por Pagar a Corto Plazo	208,030	220,862
Derechos a Recibir Efectivo o Equivalentes	134,398	149,723	Documentos por Pagar a Corto Plazo	-	-
Derechos a Recibir Bienes o Servicios	129,677	129,677	Porción a Corto Plazo de la Deuda Pública a Largo Plazo	-	-
Inventarios	1,699,403	1,674,434	Títulos y Valores a Corto Plazo	-	-
Almacenes	-	-	Pasivos Diferidos a Corto Plazo	-	-
Estimación por Pérdida o Deterioro de Activos Circulantes	-	-	Fondos y Bienes de Terceros en Garantía y/o Administración a Corto Plazo	-	-
Otros Activos Circulantes	-	-	Provisiones a Corto Plazo	-	-
			Otros Pasivos a Corto Plazo	-	-
Total de Activos Circulantes	2,364,868	2,568,599	Total de Pasivos Circulantes	208,030	220,862
<i>Activo No Circulante</i>			<i>Pasivo No Circulante</i>		
Inversiones Financieras a Largo Plazo	-	-	Cuentas por Pagar a Largo Plazo	-	-
Derechos a Recibir Efectivo o Equivalentes a Largo Plazo	-	-	Documentos por Pagar a Largo Plazo	-	-
Bienes Inmuebles, Infraestructura y Construcciones en Proceso	-	-	Deuda Pública a Largo Plazo	-	-
Bienes Muebles	1,972,831	1,941,517	Pasivos Diferidos a Largo Plazo	-	-
Activos Intangibles	650,460	650,460	Fondos y Bienes de Terceros en Garantía y/o en Administración a Largo Plazo	-	-
Depreciación, Deterioro y Amortización Acumulada de Bienes	(2,470,001)	(2,470,001)	Provisiones a Largo Plazo	-	-
Activos Diferidos	-	-			
Estimación por Pérdida o Deterioro de Activos no Circulantes	-	-	Total de Pasivos No Circulantes	-	-
Otros Activos no Circulantes	-	-			
Total de Activos No Circulantes	153,290	121,976	Total del Pasivo	208,030	220,862
Total del Activo	2,518,158	2,690,575	HACIENDA PÚBLICA / PATRIMONIO		
			<i>Hacienda Pública / Patrimonio Contribuido</i>	134,977	134,977
			Aportaciones	-	-
			Donaciones de Capital	134,977	134,977
			Actualización de la Hacienda Pública / Patrimonio	-	-
			Hacienda Pública / Patrimonio Generado	2,175,151	2,334,736
			Resultados del Ejercicio (Ahorro / Desahorro)	(96,046)	232,762
			Resultados de Ejercicios Anteriores	5,999,803	5,830,580
			Revalúos	-	-
			Reservas	-	-
			Rectificaciones de Resultados de Ejercicios Anteriores	(3,728,606)	(3,728,606)
			Exceso o Insuficiencia en la Actualización de la Hacienda Pública / Patrimonio	-	-
			Resultado por Posición Monetaria	-	-
			Resultado por Tenencia de Activos no Monetarios	-	-
			Total Hacienda Pública / Patrimonio	2,310,128	2,469,713
			Total del Pasivo y Hacienda Pública / Patrimonio	2,518,158	2,690,575



Segundo Informe de Cuenta Pública
Museo Morelense de Arte Popular
Estado de Situación Financiera Detallado - LDF
Al 31 de diciembre de 2023 y al 30 de junio de 2024
(Cifras en Pesos)



CONCEPTO	30 de junio 2024	31 de diciembre 2023	CONCEPTO	30 de junio 2024	31 de diciembre 2023
ACTIVO			PASIVO		
<i>Activo Circulante</i>			<i>Pasivo Circulante</i>		
Efectivo y Equivalentes	401,390	789,473	Cuentas por Pagar a Corto Plazo	208,030	248,911
Efectivo	-	19,000	Servicios Personales por Pagar a Corto Plazo	10,087	10,088
Bancos/Tesorería	401,390	770,473	Proveedores por Pagar a Corto Plazo	176,817	192,813
Bancos/Dependencias y Otros	-	-	Contratistas por Obras Públicas por Pagar a Corto Plazo	-	-
Inversiones Temporales (Hasta 3 meses)	-	-	Participaciones y Aportaciones por Pagar a Corto Plazo	-	-
Fondos con Afectación Específica	-	-	Transferencias Otorgadas por Pagar a Corto Plazo	-	-
Depósitos de Fondos de Terceros en Garantía y/o Admón.	-	-	Int., Comisiones y Otros Gastos de la Deuda Púb. por Pagar a Corto Plazo	-	-
Otros Efectivos y Equivalentes	-	-	Retenciones y Contribuciones por Pagar a Corto Plazo	21,126	46,010
			Devoluciones de la Ley de Ingresos por Pagar a Corto Plazo	-	-
Derechos a Recibir Efectivo o Equivalentes	134,398	89,488	Otras Cuentas por Pagar a Corto Plazo	-	-
Inversiones Financieras de Corto Plazo	-	-			
Cuentas por Cobrar a Corto Plazo	121,476	61,395	Documentos por Pagar a Corto Plazo	-	-
Deudores Diversos por Cobrar a Corto Plazo	12,922	28,093	Documentos Comerciales por Pagar a Corto Plazo	-	-
Ingresos por Recuperar a Corto Plazo	-	-	Documentos con Contratistas por Obras Púb. por Pagar a Corto Plazo	-	-
Deudores por Anticipos de la Tesorería a Corto Plazo	-	-	Otros Documentos por Pagar a Corto Plazo	-	-
Préstamos Otorgados a Corto Plazo	-	-			
Otros Derechos a Recibir Efectivo o Equiv. a Corto Plazo	-	-	Porción a Corto Plazo de la Deuda Pública a Largo Plazo	-	-
			Porción a Corto Plazo de la Deuda Pública	-	-
Derechos a Recibir Bienes o Servicios	129,677	129,677	Porción a Corto Plazo de Arrendamiento Financiero	-	-
Ant. a Proveedores por Adq. de Bienes y Prest. de Serv. a Corto Plazo	-	-			
Ant. a Proveedores por Adq. de Bienes Inm. y Muebles a Corto Plazo	-	-	Títulos y Valores a Corto Plazo	-	-
Ant. a Proveedores por Adq. de Bienes Intangibles a Corto Plazo	-	-			
Anticipo a Contratistas por Obras Públicas a Corto Plazo	-	-	Pasivos Diferidos a Corto Plazo	-	-
Otros Derechos a Recibir Bienes o Servicios a Corto Plazo	129,677	129,677	Ingresos Cobrados por Adelantado a Corto Plazo	-	-
			Intereses Cobrados por Adelantado a Corto Plazo	-	-
Inventarios	1,699,403	1,707,018	Otros Pasivos Diferidos a Corto Plazo	-	-
Inventario de Mercancías para Venta	1,699,403	1,707,018			
Inventario de Mercancías Terminadas	-	-	Fondos y Bienes de Terceros en Garantía y/o Admón. a C. P.	-	-
Inventario de Mercancías en Proceso de Elaboración	-	-	Fondos en Garantía a Corto Plazo	-	-
Inventario de Materias Primas, Mat. y Suministros para Producción	-	-	Fondos en Administración a Corto Plazo	-	-
Bienes en Tránsito	-	-	Fondos Contingentes a Corto Plazo	-	-
			Fondos de Fideicomisos, Mandatos y Contratos Análogos a Corto Plazo	-	-
Almacenes	-	-	Otros Fondos de Terceros en Garantía y/o Administración a Corto Plazo	-	-
			Valores y Bienes en Garantía a Corto Plazo	-	-
Estimación por Pérdida o Deterioro de Activos Circulantes	-	-			
Est. para Ctas. Incobrables por Derechos a Recibir Efectivo o Equiv.	-	-	Provisiones a Corto Plazo	-	-
Estimación por Deterioro de Inventarios	-	-	Provisión para Demandas y Juicios a Corto Plazo	-	-
			Provisión para Contingencias a Corto Plazo	-	-
Otros Activos Circulantes	-	-	Otras Provisiones a Corto Plazo	-	-
Valores en Garantía	-	-			
Bienes en Garantía (excluye depósitos de fondos)	-	-	Otros Pasivos a Corto Plazo	-	-
Bienes Deriv. de Embargos, Decom., Aseguramientos y Dación en Pago	-	-	Ingresos por Clasificar	-	-
Adquisición con Fondos de Terceros	-	-	Recaudación por Participar	-	-
			Otros Pasivos Circulantes	-	-
Total de Activos Circulantes	2,364,868	2,715,656	Total de Pasivos Circulantes	208,030	248,911



Segundo Informe de Cuenta Pública
Museo Morelense de Arte Popular
Estado de Situación Financiera Detallado - LDF
Al 31 de diciembre de 2023 y al 30 de junio de 2024
(Cifras en Pesos)



CONCEPTO	30 de junio 2024	31 de diciembre 2023	CONCEPTO	30 de junio 2024	31 de diciembre 2023
Activo No Circulante			Pasivo No Circulante		
Inversiones Financieras a Largo Plazo	-	-	Cuentas por Pagar a Largo Plazo	-	-
Derechos a Recibir Efectivo o Equivalentes a Largo Plazo	-	-	Documentos por Pagar a Largo Plazo	-	-
Bienes Inmuebles, Infraestructura y Const. en Proceso	-	-	Deuda Pública a Largo Plazo	-	-
Bienes Muebles	1,972,831	1,964,831	Pasivos Diferidos a Largo Plazo	-	-
Activos Intangibles	650,460	650,460	Fdos. y Bienes de Terceros en Garantía y/o en Admón. a L.P.	-	-
Depreciación, Deterioro y Amortización Acumulada de Bienes	(2,470,001)	(2,470,001)	Provisiones a Largo Plazo	-	-
Activos Diferidos	-	-	Total de Pasivos No Circulantes	-	-
Estimación por Pérdida o Deterioro de Activos no Circulantes	-	-	Total del Pasivo	208,030	248,911
Otros Activos no Circulantes	-	-			
Total de Activos No Circulantes	153,290	145,290	HACIENDA PÚBLICA / PATRIMONIO		
			Hacienda Pública / Patrimonio Contribuido	134,977	134,977
			Aportaciones	-	-
			Donaciones de Capital	134,977	134,977
			Actualización de la Hacienda Pública / Patrimonio	-	-
			Hacienda Pública / Patrimonio Generado	2,175,151	2,477,058
			Resultados del Ejercicio (Ahorro / Desahorro)	(96,046)	375,658
			Resultados de Ejercicios Anteriores	5,999,803	5,830,006
			Revalúos	-	-
			Reservas	-	-
			Rectificaciones de Resultados de Ejercicios Anteriores	(3,728,606)	(3,728,606)
			Exceso o Insuficiencia en la Actualización de la Hacienda Pública / Patrimonio	-	-
			Resultado por Posición Monetaria	-	-
			Resultado por Tenencia de Activos no Monetarios	-	-
			Total Hacienda Pública / Patrimonio	2,310,128	2,612,035
Total del Activo	2,518,158	2,860,946	Total del Pasivo y Hacienda Pública / Patrimonio	2,518,158	2,860,946



Segundo Informe de Cuenta Pública
 Museo Morelense de Arte Popular
 Estado de Cambios en la Situación Financiera
 Del 1 de enero al 30 de junio de 2024
 (Cifras en Pesos)



Concepto	Origen	Aplicación	Concepto	Origen	Aplicación
ACTIVO	395,698	52,910	PASIVO	-	40,881
<i>Activo Circulante</i>	395,698	44,910	<i>Pasivo Circulante</i>	-	40,881
Efectivo y Equivalentes	388,083	-	Cuentas por Pagar a Corto Plazo	-	40,881
Derechos a Recibir Efectivo o Equivalentes	-	44,910	Documentos por Pagar a Corto Plazo	-	-
Derechos a Recibir Bienes o Servicios	-	-	Porción a Corto Plazo de la Deuda Pública a Largo Plazo	-	-
Inventarios	7,615	-	Títulos y Valores a Corto Plazo	-	-
Almacenes	-	-	Pasivos Diferidos a Corto Plazo	-	-
Estimación por Pérdida o Deterioro de Activos Circulantes	-	-	Fdos. y Bienes de Terceros en Garantía y/o Admón. a C. P.	-	-
Otros Activos Circulantes	-	-	Provisiones a Corto Plazo	-	-
			Otros Pasivos a Corto Plazo	-	-
<i>Activo No Circulante</i>	-	8,000	<i>Pasivo No Circulante</i>	-	-
Inversiones Financieras a Largo Plazo	-	-	Cuentas por Pagar a Largo Plazo	-	-
Derechos a Recibir Efectivo o Equivalentes a Largo Plazo	-	-	Documentos por Pagar a Largo Plazo	-	-
Bienes Inmuebles, Infraestructura y Constr. en Proceso	-	-	Deuda Pública a Largo Plazo	-	-
Bienes Muebles	-	8,000	Pasivos Diferidos a Largo Plazo	-	-
Activos Intangibles	-	-	Fdos. y Bienes de Terceros en Garantía y/o Admón. a L. P.	-	-
Depreciación, Deterioro y Amort. Acumulada de Bienes	-	-	Provisiones a Largo Plazo	-	-
Activos Diferidos	-	-			
Est. por Pérdida o Deterioro de Activos no Circulantes	-	-	HACIENDA PÚBLICA / PATRIMONIO	169,797	471,704
Otros Activos no Circulantes	-	-	<i>Hacienda Pública / Patrimonio Contribuido</i>	-	-
			Aportaciones	-	-
			Donaciones de Capital	-	-
			Actualización de la Hacienda Pública / Patrimonio	-	-
			<i>Hacienda Pública / Patrimonio Generado</i>	169,797	471,704
			Resultados del Ejercicio (Ahorro / Desahorro)	-	471,704
			Resultados de Ejercicios Anteriores	169,797	-
			Revalúos	-	-
			Reservas	-	-
			Rectificaciones de Resultados de Ejercicios Anteriores	-	-
			<i>Exceso o Insuficiencia en la Actualización de la Hacienda Pública / Patrimonio</i>	-	-
			Resultado por Posición Monetaria	-	-
			Resultado por Tenencia de Activos no Monetarios	-	-



Segundo Informe de Cuenta Pública
Museo Morelense de Arte Popular
Estado Analítico del Activo
Del 1 de enero al 30 de junio de 2024
(Cifras en Pesos)



Concepto	Saldo Inicial	Cargos del Periodo	Abonos del Periodo	Saldo Final	Variación del Periodo
	1	2	3	4 = (1 + 2 - 3)	(4 - 1)
ACTIVO	2,860,946	4,081,645	4,424,433	2,518,158	(342,788)
<i>Activo Circulante</i>	<i>2,715,656</i>	<i>4,073,645</i>	<i>4,424,433</i>	<i>2,364,868</i>	<i>(350,788)</i>
Efectivo y Equivalentes	789,473	1,798,877	2,186,960	401,390	(388,083)
Derechos a Recibir Efectivo o Equivalentes	89,488	1,754,419	1,709,509	134,398	44,910
Derechos a Recibir Bienes o Servicios	129,677	-	-	129,677	-
Inventarios	1,707,018	520,349	527,964	1,699,403	(7,615)
Almacenes	-	-	-	-	-
Estimación por Pérdida o Deterioro de Activos Circulantes	-	-	-	-	-
Otros Activos Circulantes	-	-	-	-	-
<i>Activo No Circulante</i>	<i>145,290</i>	<i>8,000</i>	<i>-</i>	<i>153,290</i>	<i>8,000</i>
Inversiones Financieras a Largo Plazo	-	-	-	-	-
Derechos a Recibir Efectivo o Equivalentes a Largo Plazo	-	-	-	-	-
Bienes Inmuebles, Infraestructura y Constr. en Proceso	-	-	-	-	-
Bienes Muebles	1,964,831	8,000	-	1,972,831	8,000
Activos Intangibles	650,460	-	-	650,460	-
Depreciación, Deterioro y Amort. Acumulada de Bienes	(2,470,001)	-	-	(2,470,001)	-
Activos Diferidos	-	-	-	-	-
Est. por Pérdida o Deterioro de Activos no Circulantes	-	-	-	-	-
Otros Activos no Circulantes	-	-	-	-	-



Segundo Informe de Cuenta Pública
Museo Morelense de Arte Popular
Estado Analítico de la Deuda y Otros Pasivos
Del 1 de enero al 30 de junio de 2024
(Cifras en Pesos)



Denominación de las Deudas	Moneda de Contratación	Institución o País Acreedor	Saldo Inicial del Periodo	Saldo Final del Periodo
DEUDA PÚBLICA				
Corto Plazo				
Deuda Interna	Pesos		-	-
Instituciones de Crédito			-	-
Títulos y Valores			-	-
Arrendamientos Financieros			-	-
Deuda Externa	Pesos		-	-
Organismos Financieros Internacionales			-	-
Deuda Bilateral			-	-
Títulos y Valores			-	-
Arrendamientos Financieros			-	-
<i>Subtotal a Corto Plazo</i>			-	-
Largo Plazo				
Deuda Interna	Pesos		-	-
Instituciones de Crédito			-	-
Títulos y Valores			-	-
Arrendamientos Financieros			-	-
Deuda Externa	Pesos		-	-
Organismos Financieros Internacionales			-	-
Deuda Bilateral			-	-
Títulos y Valores			-	-
Arrendamientos Financieros			-	-
<i>Subtotal a Largo Plazo</i>			-	-
Otros Pasivos			248,911	208,030
Total Deuda y Otros Pasivos			248,911	208,030



Segundo Informe de Cuenta Pública
 Museo Morelense de Arte Popular
 Informe Analítico de la Deuda Pública y Otros Pasivos - LDF
 Del 1 de enero al 30 de junio de 2024
 (Cifras en Pesos)



Denominación de la Deuda Pública y Otros Pasivos	Saldo al 31 de Diciembre de 2023	Disposiciones del Periodo	Amortizaciones del Periodo	Revaluaciones, Reclasificaciones y Otros Ajustes	Saldo Final del Periodo	Pago de Intereses del Periodo	Pago de Comisiones y demás costos asociados durante el Periodo
Deuda Pública	-	-	-	-	-	-	-
Corto Plazo	-	-	-	-	-	-	-
Instituciones de Crédito	-	-	-	-	-	-	-
Títulos y Valores	-	-	-	-	-	-	-
Arrendamientos Financieros	-	-	-	-	-	-	-
Largo Plazo	-	-	-	-	-	-	-
Instituciones de Crédito	-	-	-	-	-	-	-
Títulos y Valores	-	-	-	-	-	-	-
Arrendamientos Financieros	-	-	-	-	-	-	-
Otros Pasivos	248,911	-	-	-	208,030	-	-
Total de la Deuda Pública y Otros Pasivos	248,911	-	-	-	208,030	-	-
Deuda Contingente¹ (Informativo)							
Deuda Contingente 1	-	-	-	-	-	-	-
Deuda Contingente 2	-	-	-	-	-	-	-
Deuda Contingente xx	-	-	-	-	-	-	-
Valor de Instrumentos Bono Cupón Cero²							
Instrumento Bono Cupón Cero 1	-	-	-	-	-	-	-
Instrumento Bono Cupón Cero 2	-	-	-	-	-	-	-
Instrumento Bono Cupón Cero 3	-	-	-	-	-	-	-

- 1 Se refiere a cualquier Financiamiento sin fuente o garantía de pago definida, que sea asumida de manera solidaria o subsidiaria por las Entidades Federativas con sus Municipios, organismos descentralizados y empresas de participación estatal mayoritaria y fideicomisos, locales o municipales, y por los Municipios con sus respectivos organismos descentralizados y empresas de participación municipal mayoritaria.
- 2 Se refiere al valor del Bono Cupón Cero que respalda el pago de los créditos asociados al mismo (Activo).

Obligaciones a Corto Plazo	Monto Contratado	Plazo Pactado	Tasa de Interés	Comisiones y Costos Relacionados	Tasa Efectiva
Obligaciones a Corto Plazo (Informativo)					
Crédito 1	-	-	-	-	-
Crédito 2	-	-	-	-	-
Crédito xx	-	-	-	-	-



Segundo Informe de Cuenta Pública
 Museo Morelense de Arte Popular
 Informe Analítico de Obligaciones Diferentes de Financiamientos - LDF
 Del 1 de enero al 30 de junio de 2024
 (Cifras en Pesos)



Denominación de las Obligaciones Diferentes de Financiamiento	Fecha del Contrato	Fecha de inicio de operación del proyecto	Fecha de vencimiento	Monto de la inversión pactado	Plazo pactado	Monto promedio mensual del pago de la contraprestación	Monto promedio mensual del pago de la contraprestación correspondiente al pago de inversión	Monto pagado de la inversión al 30 de junio de 2024	Monto pagado de la inversión actualizado al 30 de junio de 2024	Saldo pendiente por pagar de la inversión al 30 de junio de 2024
Asociaciones Público Privadas (APP's)				-		-	-	-	-	-
APP 1				-		-	-	-	-	-
APP 2				-		-	-	-	-	-
APP 3				-		-	-	-	-	-
APP xx				-		-	-	-	-	-
Otros Instrumentos				-		-	-	-	-	-
Otro Instrumento 1				-		-	-	-	-	-
Otro Instrumento 2				-		-	-	-	-	-
Otro Instrumento 3				-		-	-	-	-	-
Otro Instrumento xx				-		-	-	-	-	-
Total de Obligaciones Diferentes de Financiamiento				-		-	-	-	-	-

NO APLICA



Segundo Informe de Cuenta Pública
Museo Morelense de Arte Popular
Estado de Variación en la Hacienda Pública
Del 1 de enero al 30 de junio de 2024
(Cifras en Pesos)



Concepto	Hacienda Pública/Patrimonio Contribuido	Hacienda Pública/Patrimonio Generado de Ejercicios Anteriores	Hacienda Pública/Patrimonio Generado del Ejercicio	Exceso o Insuficiencia en la Actualización de la Hacienda Pública / Patrimonio	TOTAL
Hacienda Pública / Patrimonio Contribuido Neto de 2023	134,977	-	-	-	134,977
<i>Aportaciones</i>	-	-	-	-	-
<i>Donaciones de Capital</i>	134,977	-	-	-	134,977
<i>Actualización de la Hacienda Pública / Patrimonio</i>	-	-	-	-	-
Hacienda Pública / Patrimonio Generado Neto de 2023	-	2,101,400	375,658	-	2,477,058
<i>Resultados del Ejercicio (Ahorro / Desahorro)</i>	-	-	375,658	-	375,658
<i>Resultados de Ejercicios Anteriores</i>	-	5,830,006	-	-	5,830,006
<i>Revalúos</i>	-	-	-	-	-
<i>Reservas</i>	-	-	-	-	-
<i>Rectificaciones de Resultados de Ejercicios Anteriores</i>	-	(3,728,606)	-	-	(3,728,606)
Exceso o Insuficiencia en la Actualización de la Hacienda Pública / Patrimonio Neto de 2023	-	-	-	-	-
<i>Resultado por Posición Monetaria</i>	-	-	-	-	-
<i>Resultado por Tenencia de Activos no Monetarios</i>	-	-	-	-	-
Hacienda Pública / Patrimonio Neto Final de 2023	134,977	2,101,400	375,658	-	2,612,035
Cambios en la Hacienda Pública / Patrimonio Contribuido Neto de 2024	-	-	-	-	-
<i>Aportaciones</i>	-	-	-	-	-
<i>Donaciones de Capital</i>	-	-	-	-	-
<i>Actualización de la Hacienda Pública / Patrimonio</i>	-	-	-	-	-
Variaciones de la Hacienda Pública / Patrimonio Generado Neto de 2024	-	169,797	(471,704)	-	(301,907)
<i>Resultados del Ejercicio (Ahorro / Desahorro)</i>	-	-	(96,046)	-	(96,046)
<i>Resultados de Ejercicios Anteriores</i>	-	169,797	(375,658)	-	(205,861)
<i>Revalúos</i>	-	-	-	-	-
<i>Reservas</i>	-	-	-	-	-
<i>Rectificaciones de Resultados de Ejercicios Anteriores</i>	-	-	-	-	-
Cambios en el Exceso o Insuficiencia en la Actualización de la Hacienda Pública / Patrimonio Neto de 2024	-	-	-	-	-
<i>Resultado por Posición Monetaria</i>	-	-	-	-	-
<i>Resultado por Tenencia de Activos no Monetarios</i>	-	-	-	-	-
Hacienda Pública / Patrimonio Neto Final de 2024	134,977	2,271,197	(96,046)	-	2,310,128



Segundo Informe de Cuenta Pública
Museo Morelense de Arte Popular
Estado de Flujos de Efectivo
Del 1 de enero al 30 de junio de 2023 y 2024
(Cifras en Pesos)



Concepto		2024	2023	Concepto		2024	2023
Flujos de Efectivo de las Actividades de Operación				Flujos de Efectivo de las Actividades de Inversión			
<i>Origen</i>		1,636,425	1,559,088	<i>Origen</i>		-	-
Impuestos		-	-	Bienes Inmuebles, Infraestructura y Construcciones en Proceso		-	-
Cuotas y Aportaciones de Seguridad Social		-	-	Bienes Muebles		-	-
Contribuciones de Mejoras		-	-	Otros Orígenes de Inversión		-	-
Derechos		-	-	<i>Aplicación</i>		8,000	26,686
Productos		13	22	Bienes Inmuebles, Infraestructura y Construcciones en Proceso		-	26,686
Aprovechamientos		-	-	Bienes Muebles		8,000	-
Ingresos por Venta de Bienes y Prestación de Servicios		289,478	374,686	Otras Aplicaciones de Inversión		-	-
Participaciones, Aportaciones, Convenios, Incentivos Derivados de la Colaboración Fiscal y Fondos Distintos de Aportaciones		-	-	Flujos Netos de Efectivo por Actividades de Inversión		(8,000)	(26,686)
Transferencias, Asignaciones, Subsidios y Subvenciones, y Pensiones y Jubilaciones		1,346,934	1,184,380	Flujo de Efectivo de las Actividades de Financiamiento			
Otros Orígenes de Operación		-	-	<i>Origen</i>		-	-
<i>Aplicación</i>		2,016,508	1,758,263	Endeudamiento Neto		-	-
Servicios Personales		964,603	916,829	Interno		-	-
Materiales y Suministros		395,059	478,906	Externo		-	-
Servicios Generales		394,797	104,837	Otros Orígenes de Financiamiento		-	-
Transf. Internas y Asignaciones al Sector Público		-	-	<i>Aplicación</i>		-	-
Transferencias al resto del Sector Público		-	-	Servicios de la Deuda		-	-
Subsidios y Subvenciones		-	-	Interno		-	-
Ayudas Sociales		-	-	Externo		-	-
Pensiones y Jubilaciones		44,483	41,550	Otras Aplicaciones de Financiamiento		-	-
Transf. a Fideicomisos, Mandatos y Contratos Análogos		-	-	Flujos Netos de Efectivo por Actividades de Financiamiento		-	-
Transferencias a la Seguridad Social		-	-	<i>Incremento/Disminución Neta en el Efectivo y Equivalentes al Efectivo</i>		(388,083)	(225,861)
Donativos		-	-	Efectivo y Equivalentes al Efectivo al Inicio del Ejercicio		789,473	840,626
Transferencias al Exterior		-	-	Efectivo y Equivalentes al Efectivo al Final del Ejercicio		401,390	614,765
Participaciones		-	-				
Aportaciones		-	-				
Convenios		-	-				
Otras Aplicaciones de Operación		217,566	216,141				
Flujos Netos de Efectivo por Actividades de Operación		(380,083)	(199,175)				



**MUSEO MORELENSE DE ARTE POPULAR
MORELOS**
**Informe sobre Pasivos Contingentes
al 30/jun./2024**

Usr: supervisor
Rep: rptPasivosContingentes

Fecha y hora de Impresión | 09/jul./2024
11:38 a. m.

“En Cumplimiento a lo dispuesto en los artículos 46, Fracción I, Inciso f), y 52 de la Ley General de Contabilidad Gubernamental y de conformidad con lo establecido en el Capítulo VII, Numeral, II, Inciso h) del Manual de Contabilidad Gubernamental emitido por el CONAC, el Ente Público informa lo siguiente:”

SIN INFORMACIÓN QUE
REVELAR

NOTAS A LOS ESTADOS FINANCIEROS AL 30 DE JUNIO DE 2024

NOTAS DE DESGLOSE

I) NOTAS AL ESTADO DE SITUACIÓN FINANCIERA Activo

1.- Efectivo y equivalentes

El saldo en este rubro por la cantidad de \$614,764.67 (Seiscientos catorce mil setecientos sesenta y cuatro pesos 67/100 M.N.) Los Fondos fueron autorizados en la primera sesión ordinaria de la Junta Directiva del ejercicio fiscal 2020.

Los saldos de cuentas para depuración de acuerdo a los lineamientos, mismas que fueron autorizadas en sesiones de Junta Directiva son las siguientes:

CUENTA	NOMBRE	MONTO
1123-2-1	DEUDORES ESTERNOS NO IDENTIFICADOS	\$13,694.02
2112-1-1.	VARIOS	\$15,998.81
1111-1	FONDO REVOLVENTE	\$19,000.00

Las cuentas bancarias son específicas para cada recurso, permitiendo identificar claramente los movimientos de cada una, con la La cuenta de bancos representa el monto total conciliado que se integra por las cuentas que a continuación se detallan:

SUB CUENTA	MONTO	DESCRIPCION
BANORTE 8001339752	170,533.97	Ingresos Propios
BANORTE 8001339734	223,287.84	Recursos estatales
Total Bancos	393,821.81	

2.- Derechos a recibir Efectivo y Equivalentes y Bienes o Servicios a Recibir

Cuentas por cobrar a corto plazo

SUB CUENTA	MONTO	DESCRIPCION
Transferencias de recursos estatales	121,476	Transferencias Gobierno del Estado
Total	\$121,476	

La cuenta de Otros derechos a recibir bienes o servicios integra el subsidio para el empleo acumulado y se calcula aplicando a los ingresos de los trabajadores que sirve de base para calcular el impuesto sobre la renta que correspondan al mes de calendario de que se trate.

SUB CUENTA	MONTO	DESCRIPCION
Subsidio al empleo	129,677	Subsidio al empleo acumulado

3.- Bienes disponibles para su transformación o consumo (inventarios)

El saldo por \$1,688,085 corresponde al total de inventario de artesanías adquirido directamente por el organismo y mercancía donada por la secretaría de desarrollo Económico del Gobierno del estado de Morelos, así como de fondo solidario para la venta en galería, y en una cuenta por separado el inventario en la modalidad de consignación, el método de valuación aplicado a los inventarios es el de costo promedio y se desglosa como sigue:

SUB CUENTA	MONTO	DESCRIPCION
Inventario de Mercancías para venta	1,699,403	Inventario de Mercancías
Total	\$1,699,403	

Cabe señalar que los procedimientos administrativos control interno y de control de valuación de inventarios es responsabilidad de la Dirección de Exposiciones, ya que reportan las entradas al inventario mensualmente a la subdirección administrativa y mediante esto se actualizan la cuenta de entrada al inventario del Museo.

4.- Bienes Muebles, Inmuebles e Intangibles

El valor histórico de los bienes muebles propiedad del Museo Morelense de Arte Popular, asciende a la cantidad de **\$2,615,558.43** (Dos millones seiscientos quince y quinientos cincuenta y ocho un peso 43/100 M.N.).

5.-Estimaciones y deterioros

La depreciación deterioro y amortización acumulada de bienes, representa la depreciación de los activos adquiridos con recursos de esta dependencia, y se depreciaron de acuerdo a los parámetros de estimación de vida útil publicados en la página del Consejo Nacional de Armonización Contable (CONAC) por la cantidad de **\$2,470,000.57** (Dos millones cuatrocientos sesenta mil pesos 43/100 M.N.)

6.- Pasivo

Las cuentas por pagar a corto plazo por **\$208,031** representa los compromisos adquiridos con los proveedores y las obligaciones a cargo del organismo, con motivo de las adquisiciones de materiales e insumos, prestación de servicios, las adquisiciones de piezas a los artesanos, así como las piezas bajo la modalidad de contratos en consignación para nuestros diferentes puntos venta, atendiendo en su caso a los compromisos de pago establecidos, o contratos de prestación de servicios.

Retenciones y contribuciones por pagar a corto plazo, representa el saldo por concepto de retenciones a personas físicas por concepto de honorarios profesionales prestados a este organismo.

II) NOTAS AL ESTADO DE ACTIVIDADES 1.- Ingresos y otros beneficios

Los ingresos por venta de bienes y servicios, representa el total de venta de artesanías al **30 de junio 2024**, se detalla a continuación:

SUB CUENTA	MONTO	DESCRIPCION
Venta de artesanías	\$289,478	Venta en tienda MMAPO
Total	\$289,478	

2.- Gastos y otras pérdidas

Son los gastos llevados a cabo para la operatividad del organismo provenientes de recursos estatales para pago de gasto corriente, el presupuesto fue autorizado por el Gobierno del Estado y se ejerce de acuerdo, a las leyes aplicables, a los lineamientos locales y federales. Se desglosa por capítulo de la siguiente manera:

CAPITULO	CUENTA	MONTO
1000	Servicios personales	964,603
2000	Materiales y suministros	395,059
3000	Servicios generales	394,797
	Total	1,754,459

III) NOTAS AL ESTADO DE VARIACIÓN EN LA HACIENDA PÚBLICA

Se integra por la cantidad de **\$134,976.89** el cuál se conforma por los importes correspondientes a donaciones de capital, por parte de la extinta secretaria de desarrollo económico y la donación por parte del fondo solidario; cuando se creó este organismo y otra parte corresponde a la adquisición de piezas por compra directa de artesanías. Así como el resultado de ejercicios anteriores y la adquisición de activos.

IV) NOTAS AL ESTADO DE FLUJOS DE EFECTIVO Efectivo y equivalentes

	2024	2023
Efectivo en Bancos -Tesorería	0	0
Efectivo en Bancos- Dependencias	401,390	770,473
Inversiones temporales (hasta 3 meses)	0	0
Fondos con afectación específica	0	0
Depósitos de fondos de terceros y otros	0	0
Total de Efectivo y Equivalentes	401,390	770,473

NOTAS DE GESTIÓN ADMINISTRATIVA

1.- Introducción

Los estados financieros proveen de información a los principales usuarios de la información financiera, al congreso y a los ciudadanos.

2.- Autorización e historia

Con fecha 09 de Noviembre del 2011, se publicó en el periódico oficial "tierra y libertad" numero 4929 el decreto número mil trescientos noventa y nueve por el que se crea el organismo descentralizado denominado CENTRO REGIONAL DE INNOVACION Y DESARROLLO ARTESANAL, con personalidad jurídica y patrimonio propio, sectorizado a la extinta secretaria de desarrollo económico, con la finalidad de coordinar, impulsar y garantizar la modernización y reestructuración de las actividades artesanales, mejorando sus condiciones y rentabilidad, gestión y competitividad en el mercado del estado.

Cabe señalar que, derivado de la reforma a la Ley Orgánica de la Administración Pública del Estado de Morelos, la cual contempla una reestructuración de la administración pública, en la cual se crean nuevas secretarías de despacho, incluyendo entre estas la Secretaría de Cultura, a la cual en virtud de sus atribuciones fue sectorizado el organismo mediante acuerdo de sectorización publicado con fecha 5 de diciembre del 2012, en el periódico oficial "Tierra y Libertad" numero 5048 Alcance.

Con fecha 15 de enero del 2014, se reforman la denominación del Decreto número mil trescientos noventa y nueve por el que se crea el Organismo Descentralizado denominado Museo Morelense de Arte Popular; sus artículos 1; 2; 3; 4; la denominación del vigente Capítulo Segundo; el párrafo inicial del artículo 5; la denominación del vigente Capítulo Tercero; el párrafo inicial y la fracción II del artículo 6; se reforma el artículo 7; el párrafo inicial y las fracciones I, II, III, IV y V del artículo 9; la denominación del vigente Capítulo Quinto, el artículo 11; el párrafo inicial y las fracciones I, II y III del artículo 12; el primer y segundo párrafo del artículo 13; y los artículos 15 y 16 por artículo Primero; y se adiciona un Capítulo para ser el Capítulo Segundo, recorriendo en su orden los actuales Capítulos Segundo, Tercero, Cuarto, Quinto y Sexto, para ser los Capítulos Tercero, Cuarto, Quinto, Sexto y Séptimo, por artículo Segundo del Decreto No. 1218 publicado en el Periódico Oficial "Tierra y Libertad No. 5157 de fecha 2014/01/15. Vigencia 2014/01/01.

Fue publicado en el periódico Oficial "Tierra y Libertad" No. 5160, Fe de erratas al decreto número mil doscientos dieciocho, publicado en el periódico antes citado número 5157, de fecha 15 de enero de 2014, en el cual en la página 7, columna izquierda, línea 49, dice:

Día 1° de enero del año 2014 Debe decir:

Día 16 de enero del año 2014.

Con base a esta reforma el Organismo Público Descentralizado, ahora se denomina Museo Morelense de Arte Popular.

3.- Organización y objeto social

De conformidad con lo estipulado en su artículo 2.- El Museo Morelense de Arte Popular, tendrá por objeto la coordinación entre los usuarios, los Municipios, el Estado y la Federación, para la realización de las acciones relacionadas con la recuperación, fomento, comercialización y difusión de los valores del arte popular; constituyéndose como un espacio de conservación, exposición y difusión, de carácter cultural y educativo de las diversas manifestaciones históricas de arte popular que se han llevado a cabo dentro del territorio de nuestra Entidad.

De conformidad con lo estipulado en su Artículo 3. El Museo Morelense de Arte Popular tendrá las atribuciones siguientes:

- I. Constituirse, en el ámbito de su competencia, como Organismo Auxiliar de la Administración Pública del Estado, para la ejecución de las políticas públicas relacionadas con el fomento al arte popular;
- II. Instrumentar los mecanismos que permitan promover, difundir y comercializar, directa o indirectamente, la producción de arte popular, incluyendo principalmente la participación de la población indígena del Estado;
- III. Consolidar, preservar y difundir testimonios del arte popular, contribuyendo con la educación a través del conocimiento de los elementos históricos de nuestra cultura popular;
- IV. Impulsar la capacitación, la innovación en el diseño y la calidad en la manufacturación del arte popular, preservando su identidad cultural, con el objeto de ampliar su mercado;
- V. Establecer la coordinación con la Federación, Estados, Municipios o Instituciones Públicas, Sociales o Privadas, para orientar las actividades de investigación, promoción, comercialización y difusión del arte popular, a nivel nacional e internacional;
- VI. Organizar y desarrollar programas de intercambio museológico y colaboración profesional con Organismos e Instituciones Culturales o de Investigación Artística Nacionales y Extranjeras;
- VII. Operar como unidad de exhibición de los contenidos temáticos que se integren con los elementos, características y objetos de arte popular que se obtengan para su custodia o comercialización;
- VIII. Garantizar la preservación y proporcionar el mantenimiento adecuado a las piezas y objetos bajo su custodia o de su propiedad;
- IX. Realizar las investigaciones necesarias para las exhibiciones, con el fin de robustecer, preservar y difundir las raíces culturales e históricas del arte popular morelense;
- X. Realizar exposiciones temporales o permanentes vinculadas a los temas del arte popular;
- XI. Desarrollar y promover actividades vinculadas al Museo Morelense de Arte Popular que contribuyan a la difusión y desarrollo del arte popular entre los morelenses y sus visitantes;
- XII. Promover en los jóvenes y niños valores que coadyuven a garantizar la preservación del arte popular de sus comunidades, mediante talleres de capacitación en la materia;

- XIII. Realizar y promover actividades encaminadas a estimular la participación de los sectores populares en las actividades del Museo Morelense de Arte Popular;
- XIV. Promover la preservación y evolución de los elementos de la identidad morelense;
- XV. Elaborar y operar el registro de artesanos del Estado de Morelos;
- XVI. Organizar y participar en ferias y exposiciones nacionales e internacionales para difundir y comercializar el arte popular
- XVII. Instalar puntos de venta para la comercialización de arte popular, de acuerdo con la normatividad aplicable;
- XVIII. Celebrar todo tipo de Actos, Convenios y Contratos que sean necesarios para el cumplimiento de su objeto;
- XIX. Gestionar apoyos públicos o privados para la investigación y el desarrollo de la actividad de arte popular;
- XX. Gestionar financiamientos para el logro de sus objetivos, en términos de las disposiciones jurídicas aplicables;
- XXI. Procurar el uso y aprovechamiento de los recursos naturales de la región, y
- XXII. Las demás que determinen las disposiciones jurídicas aplicables.

De conformidad con lo estipulado en su **Artículo 4**. Para el ejercicio de sus atribuciones, el Museo Morelense de Arte Popular, en coordinación con la Dirección General de Museos y exposiciones de la Secretaría de Turismo y Cultura, desempeñará su actuación acorde con los planes, objetivos y metas que deban alcanzarse, y responderá a una administración eficaz, eficiente y ágil.

Ejercicio fiscal

El Museo Morelense de arte popular, inicia su ejercicio fiscal del día 01 de enero y lo cierra el 31 de diciembre de cada año.

Régimen jurídico

Constitución Política del Estado Libre y Soberano de Morelos. Ley Orgánica de la Administración Pública del Estado de Morelos.

Ley de Información Pública, Estadística y Protección de Datos Personales del Estado de Morelos. Ley del Servicio Civil para el Estado de Morelos.

Ley de Desarrollo Económico Sustentable del Estado Libre y Soberano de Morelos. Ley Estatal de Responsabilidades de los Servidores Públicos.

Ley sobre Adquisiciones, Enajenaciones, Arrendamientos y Prestación de Servicios del Poder Ejecutivo del Estado Libre y Soberano de Morelos.

Ley de Entrega recepción de la Administración Pública del Estado y Municipios. Plan Estatal de Desarrollo 2018-2024.

Reglamento de la Ley sobre Adquisiciones, Enajenaciones, Arrendamientos y Prestación de Servicios del Poder Ejecutivo del Estado de Morelos.

Lineamientos y Criterios para el Cumplimiento de las Obligaciones de Transparencia.

Acuerdo que establece los lineamientos para la convocatoria y desarrollo de las Sesiones Ordinarias y extraordinarias de los órganos colegiados de la Administración Central y de los Organismos Auxiliares que integran el Sector Paraestatal del Estado de Morelos.

Decreto de Austeridad para la Administración Pública Estatal. Ley General de Contabilidad Gubernamental.

Ley de Impuesto Sobre la Renta.

Ley General de Presupuesto y Responsabilidad Hacendaria.

Ley de Presupuesto Contabilidad y Gasto Público del Estado de Morelos. Código Fiscal de la Federación.

Ley de Disciplina Financiera de las Entidades Federativas y los Municipios.

Consideraciones fiscales

El régimen fiscal aplicable al Museo Morelense de Arte Popular del Estado de Morelos, es el correspondiente a Personas Morales con fines no lucrativos del título III de la Ley del Impuesto Sobre la Renta.

5.- Bases de preparación de los Estados Financieros.

Los Estados Financieros a partir de ejercicio fiscal 2012, son elaborados en base a la Ley General de Contabilidad Gubernamental, así como los documentos técnicos emitidos por el Consejo Nacional de Armonización Contable (CONAC) y la información financiera se sujeta a criterios de utilidad, confiabilidad, relevancia comprensibilidad y comparación, con la finalidad de cumplir con lo establecido en la Ley.

6.- Políticas de contabilidad significativas

Las principales políticas contables del Museo Morelense de Arte Popular se resumen a continuación:

Los Estados Financieros al **30 de junio de 2024**, son presentados en precios históricos y no reconocen los efectos de la inflación en la información financiera contenidos en las Normas de Información Financieras (NIF) en tanto el CONAC no emita lo conducente.

La información se genera conforme a las normas criterios y principios técnicos emitidos por el CONAC y las disposiciones aplicables. Así como los Lineamientos de Operación del Gasto autorizado por nuestra junta directiva.

Los registros se realizan en base a la clasificación presupuestaria y contable, publicada por el Consejo Nacional de Armonización Contable (CONAC) que señala el Clasificador por objeto del gasto (COG publicado el 22/12/2014), clasificador por tipo de gasto (publicado el 10/06/2010), clasificador funcional del gasto (publicado el 27/12/2010) y el clasificador por rubro de ingresos (CRI publicado el 02/01/2013), y el plan de cuentas (publicado el 22/12/2014).

Nota 1. No existen partes relacionadas que pudieran ejercer influencia significativa sobre la toma de decisiones financieras y operativas.

“Bajo protesta de decir verdad declaramos que los estados financieros y sus notas, son razonablemente correctos y son responsabilidad del emisor”.



Segundo Informe de Cuenta Pública
Museo Morelense de Arte Popular
Conciliación entre los Ingresos Presupuestarios y Contables
Del 1 de enero al 30 de junio de 2024
(Cifras en Pesos)



Concepto	2024
1. Total de Ingresos Presupuestarios	1,710,511
2. Más Ingresos Contables No Presupuestarios	(7,614)
2.1 Ingresos Financieros	-
2.2 Incremento por Variación de Inventarios	(7,614)
2.3 Disminución del Exceso de Estimaciones por Pérdida o Deterioro u Obsolescencia	-
2.4 Disminución del Exceso de Provisiones	-
2.5 Otros Ingresos y Beneficios Varios	-
2.6 Otros Ingresos Contables No Presupuestarios	-
3. Menos Ingresos Presupuestarios No Contables	-
3.1 Aprovechamientos Patrimoniales	-
3.2 Ingresos Derivados de Financiamientos	-
3.3 Otros Ingresos Presupuestarios No Contables	-
4. Total de Ingresos Contables	1,702,897



Segundo Informe de Cuenta Pública
Museo Morelense de Arte Popular
Conciliación entre los Egresos Presupuestarios y los Gastos Contables
Del 1 de enero al 30 de junio de 2024
(Cifras en Pesos)



Concepto	2024
1. Total de Egresos Presupuestarios	1,806,943
2. Menos Egresos Presupuestarios No Contables	403,059
2.1 Materias Primas y Materiales de Producción y Comercialización	280,816
2.2 Materiales y Suministros	114,243
2.3 Mobiliario y Equipo de Administración	8,000
2.4 Mobiliario y Equipo Educacional y Recreativo	-
2.5 Equipo e Instrumental Médico y de Laboratorio	-
2.6 Vehículos y Equipo de Transporte	-
2.7 Equipo de Defensa y Seguridad	-
2.8 Maquinaria, Otros Equipos y Herramientas	-
2.9 Activos Biológicos	-
2.10 Bienes Inmuebles	-
2.11 Activos Intangibles	-
2.12 Obra Pública en Bienes de Dominio Público	-
2.13 Obra Pública en Bienes Propios	-
2.14 Acciones y Participaciones de Capital	-
2.15 Compra de Títulos y Valores	-
2.16 Concesión de Préstamos	-
2.17 Inversiones en Fideicomisos, Mandatos y Otros Análogos	-
2.18 Provisiones para Contingencias y Otras Erogaciones Especiales	-
2.19 Amortización de la Deuda Pública	-
2.20 Adeudos de Ejercicios Fiscales Anteriores (ADEFAS)	-
2.21 Otros Egresos Presupuestarios No Contables	-
3. Más Gastos Contables No Presupuestarios	395,059
3.1 Estimaciones, Depreciaciones, Deterioros, Obsolescencia y Amortizaciones	-
3.2 Provisiones	-
3.3 Disminución de Inventarios	-
3.4 Otros Gastos	-
3.5 Inversión Pública no Capitalizable	-
3.6 Materiales y Suministros (consumos)	395,059
3.7 Otros Gastos Contables No Presupuestarios	-
4. Total de Gastos Contables	1,798,943

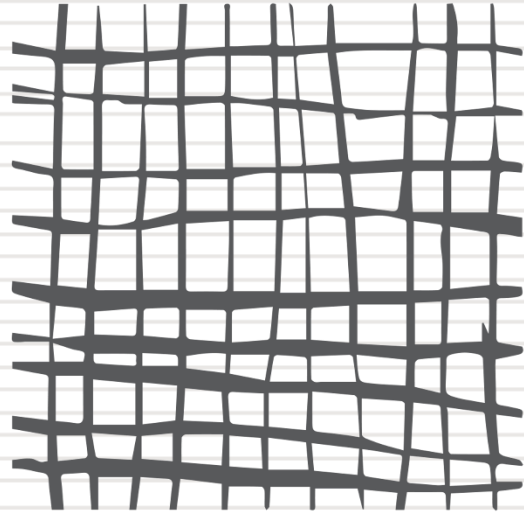

MMMAPO

Información Presupuestaria

SEGUNDO INFORME DE CUENTA PÚBLICA
MUSEO MORELENSE DE ARTE POPULAR
ENERO - JUNIO

2024



Segundo Informe de Cuenta Pública
Museo Morelense de Arte Popular
Balance Presupuestario - LDF
Del 1 de enero al 30 de junio de 2024
(Cifras en Pesos)



Concepto	Estimado / Aprobado	Devengado	Recaudado / Pagado
A. Ingresos Totales (A = A1 + A2 + A3)	3,707,095	1,710,511	1,636,425
A1. Ingresos de Libre Disposición	3,707,095	1,710,511	1,636,425
A2. Transferencias Federales Etiquetadas	-	-	-
A3. Financiamiento Neto	-	-	-
B. Egresos Presupuestarios (B = B1 + B2)	3,707,095	1,806,943	1,806,943
B1. Gasto No Etiquetado (sin incluir Amortización de la Deuda Pública)	3,707,095	1,806,943	1,806,943
B2. Gasto Etiquetado (sin incluir Amortización de la Deuda Pública)	-	-	-
C. Remanentes del Ejercicio Anterior (C = C1 + C2)	-	-	-
C1. Remanentes de Ingresos de Libre Disposición aplicados en el periodo	-	-	-
C2. Remanentes de Transferencias Federales Etiquetadas aplicados en el periodo	-	-	-
I. Balance Presupuestario (I = A - B + C)	-	(96,432)	(170,518)
II. Balance Presupuestario sin Financiamiento Neto (II = I - A3)	-	(96,432)	(170,518)
III. Balance Presupuestario sin Financiamiento Neto y sin Remanentes del Ejercicio Anterior (III = II - C)	-	(96,432)	(170,518)

Concepto	Aprobado	Devengado	Pagado
E. Intereses, Comisiones y Gastos de la Deuda (E = E1 + E2)	-	-	-
E1. Intereses, Comisiones y Gastos de la Deuda con Gasto No Etiquetado	-	-	-
E2. Intereses, Comisiones y Gastos de la Deuda con Gasto Etiquetado	-	-	-
IV. Balance Primario (IV = III + E)	-	(96,432)	(170,518)

Concepto	Estimado / Aprobado	Devengado	Recaudado / Pagado
F. Financiamiento (F = F1 + F2)	-	-	-
F1. Financiamiento con Fuente de Pago de Ingresos de Libre Disposición	-	-	-
F2. Financiamiento con Fuente de Pago de Transferencias Federales Etiquetadas	-	-	-
G. Amortización de la Deuda (G = G1 + G2)	-	-	-
G1. Amortización de la Deuda Pública con Gasto No Etiquetado	-	-	-
G2. Amortización de la Deuda Pública con Gasto Etiquetado	-	-	-
A3. Financiamiento Neto (A3 = F - G)	-	-	-

Concepto	Estimado / Aprobado	Devengado	Recaudado / Pagado
A1. Ingresos de Libre Disposición	3,707,095	1,710,511	1,636,425
A3.1 Financiamiento Neto con Fuente de Pago de Ingresos de Libre Disposición (A3.1 = F1 - G1)	-	-	-
F1. Financiamiento con Fuente de Pago de Ingresos de Libre Disposición	-	-	-
G1. Amortización de la Deuda Pública con Gasto No Etiquetado	-	-	-
B1. Gasto No Etiquetado (sin incluir Amortización de la Deuda Pública)	3,707,095	1,806,943	1,806,943
C1. Remanentes de Ingresos de Libre Disposición aplicados en el periodo	-	-	-
V. Balance Presupuestario de Recursos Disponibles (V = A1 + A3.1 - B1 + C1)	-	(96,432)	(170,518)
VI. Balance Presupuestario de Recursos Disponibles sin Financiamiento Neto (VI = V - A3.1)	-	(96,432)	(170,518)

Concepto	Estimado / Aprobado	Devengado	Recaudado / Pagado
A2. Transferencias Federales Etiquetadas	-	-	-
A3.2 Financiamiento Neto con Fuente de Pago de Transferencias Federales Etiquetadas (A3.2 = F2 - G2)	-	-	-
F2. Financiamiento con Fuente de Pago de Transferencias Federales Etiquetadas	-	-	-
G2. Amortización de la Deuda Pública con Gasto Etiquetado	-	-	-
B2. Gasto Etiquetado (sin incluir Amortización de la Deuda Pública)	-	-	-
C2. Remanentes de Transferencias Federales Etiquetadas aplicados en el periodo	-	-	-
VII. Balance Presupuestario de Recursos Etiquetados (VII = A2 + A3.2 - B2 + C2)	-	-	-
VIII. Balance Presupuestario de Recursos Etiquetados sin Financiamiento Neto (VIII = VII - A3.2)	-	-	-



Segundo Informe de Cuenta Pública
Museo Morelense de Arte Popular
Estado Analítico de Ingresos
Del 1 de enero al 30 de junio de 2024
(Cifras en Pesos)



Rubro de Ingresos	Ingreso					Diferencia (6 = 5 - 1)
	Estimado	Ampliaciones y Reducciones	Modificado	Devengado	Recaudado	
	(1)	(2)	(3 = 1 + 2)	(4)	(5)	
Impuestos	-	-	-	-	-	-
Cuotas y Aportaciones de Seguridad Social	-	-	-	-	-	-
Contribuciones de Mejoras	-	-	-	-	-	-
Derechos	-	-	-	-	-	-
Productos	-	-	-	13	13	13
Aprovechamientos	-	-	-	-	-	-
Ingresos por Venta de Bienes, Prestación de Servicios y Otros Ingresos	585,000	219,000	804,000	301,044	289,478	(295,522)
Participaciones, Aportaciones, Convenios, Incentivos Derivados de la Colaboración Fiscal y Fondos Distintos de Aportaciones	-	-	-	-	-	-
Transferencias, Asignaciones, Subsidios y Subvenciones, y Pensiones y Jubilaciones	3,122,095	292,484	3,414,579	1,409,454	1,346,934	(1,775,161)
Ingresos Derivados de Financiamientos	-	-	-	-	-	-
Total	3,707,095	511,484	4,218,579	1,710,511	1,636,425	(2,070,670)
				Ingresos excedentes		

Estado Analítico de Ingresos Por Fuente de Financiamiento	Ingreso					Diferencia (6 = 5 - 1)
	Estimado	Ampliaciones y Reducciones	Modificado	Devengado	Recaudado	
	(1)	(2)	(3 = 1 + 2)	(4)	(5)	
Ingresos del Poder Ejecutivo Federal o Estatal y de los Municipios	-	-	-	-	-	-
Impuestos	-	-	-	-	-	-
Cuotas y Aportaciones de Seguridad Social	-	-	-	-	-	-
Contribuciones de Mejoras	-	-	-	-	-	-
Derechos	-	-	-	-	-	-
Productos ¹	-	-	-	-	-	-
Aprovechamientos ²	-	-	-	-	-	-
Participaciones, Aportaciones, Convenios, Incentivos Derivados de la Colaboración Fiscal y Fondos Distintos de Aportaciones	-	-	-	-	-	-
Transferencias, Asignaciones, Subsidios y Subvenciones, y Pensiones y Jubilaciones	-	-	-	-	-	-
Ingresos de los Entes Públicos de los Poderes Legislativo y Judicial, de los Órganos Autónomos y del Sector Paraestatal o Paramunicipal, así como de las Empresas Productivas del Estado	3,707,095	511,484	4,218,579	1,710,511	1,636,425	(2,070,670)
Cuotas y Aportaciones de Seguridad Social	-	-	-	-	-	-
Productos ¹	-	-	-	13	13	13
Ingresos por Venta de Bienes, Prestación de Servicios y Otros Ingresos ³	585,000	219,000	804,000	301,044	289,478	(295,522)
Transferencias, Asignaciones, Subsidios y Subvenciones, y Pensiones y Jubilaciones	3,122,095	292,484	3,414,579	1,409,454	1,346,934	(1,775,161)
Ingresos Derivados de Financiamientos	-	-	-	-	-	-
Ingresos Derivados de Financiamientos	-	-	-	-	-	-
Total	3,707,095	511,484	4,218,579	1,710,511	1,636,425	(2,070,670)
				Ingresos excedentes		

¹ Incluye intereses que generan las cuentas bancarias de los entes públicos en productos.

² Incluye donativos en efectivo del Poder Ejecutivo, entre otros aprovechamientos.

³ Se refiere a los ingresos propios obtenidos por los Poderes Legislativo y Judicial, los Órganos Autónomos y las entidades de la administración pública paraestatal y paramunicipal, por sus actividades diversas no inherentes a su operación que generan recursos y que no sean ingresos por venta de bienes o prestación de servicios, tales como donativos en efectivo, entre otros.



Segundo Informe de Cuenta Pública
 Museo Morelense de Arte Popular
 Estado Analítico de Ingresos Detallado - LDF
 Del 1 de enero al 30 de junio de 2024
 (Cifras en Pesos)



Concepto	Ingreso					Diferencia
	Estimado	Ampliaciones/ (Reducciones)	Modificado	Devengado	Recaudado	
Ingresos de Libre Disposición						
<i>Impuestos</i>	-	-	-	-	-	-
<i>Cuotas y Aportaciones de Seguridad Social</i>	-	-	-	-	-	-
<i>Contribuciones de Mejoras</i>	-	-	-	-	-	-
<i>Derechos</i>	-	-	-	-	-	-
<i>Productos</i>	-	-	-	13	13	13
<i>Aprovechamientos</i>	-	-	-	-	-	-
<i>Ingresos por Venta de Bienes y Prestación de Servicios</i>	585,000	219,000	804,000	301,044	289,478	(295,522)
<i>Participaciones</i>	-	-	-	-	-	-
Fondo General de Participaciones	-	-	-	-	-	-
Fondo de Fomento Municipal	-	-	-	-	-	-
Fondo de Fiscalización y Recaudación	-	-	-	-	-	-
Fondo de Compensación	-	-	-	-	-	-
Fondo de Extracción de Hidrocarburos	-	-	-	-	-	-
Impuesto Especial Sobre Producción y Servicios	-	-	-	-	-	-
0.136% de la Recaudación Federal Participable	-	-	-	-	-	-
3.17% Sobre Extracción de Petróleo	-	-	-	-	-	-
Gasolinas y Diésel	-	-	-	-	-	-
Fondo del Impuesto Sobre la Renta	-	-	-	-	-	-
Fondo de Estabilización de los Ingresos de las Ent. Fed.	-	-	-	-	-	-
<i>Incentivos Derivados de la Colaboración Fiscal</i>	-	-	-	-	-	-
Tenencia o Uso de Vehículos	-	-	-	-	-	-
Fondo de Compensación ISAN	-	-	-	-	-	-
Impuesto Sobre Automóviles Nuevos	-	-	-	-	-	-
Fondo de Compensación de Repecos-Intermedios	-	-	-	-	-	-
Otros Incentivos Económicos	-	-	-	-	-	-
<i>Transferencias y Asignaciones</i>	3,122,095	292,484	3,414,579	1,409,454	1,346,934	(1,775,161)
<i>Convenios</i>	-	-	-	-	-	-
Otros Convenios y Subsidios	-	-	-	-	-	-
<i>Otros Ingresos de Libre Disposición</i>	-	-	-	-	-	-
Participaciones en Ingresos Locales	-	-	-	-	-	-
Otros Ingresos de Libre Disposición	-	-	-	-	-	-
Total de Ingresos de Libre Disposición	3,707,095	511,484	4,218,579	1,710,511	1,636,425	(2,070,670)
Ingresos Excedentes de Ingresos de Libre Disposición						
Transferencias Federales Etiquetadas						
<i>Aportaciones</i>	-	-	-	-	-	-
Fondo de Aport. para la Nómina Educativa y Gto. Op.	-	-	-	-	-	-
Fondo de Aportaciones para los Servicios de Salud	-	-	-	-	-	-
Fondo de Aportaciones para la Infraestructura Social	-	-	-	-	-	-
Fondo de Aport. para el Fortalecimiento de los Municipios y de las Demarcaciones Territoriales del Distrito Federal	-	-	-	-	-	-
Fondo de Aportaciones Múltiples	-	-	-	-	-	-
Fondo de Aport. para la Educación Tec. y de Adultos	-	-	-	-	-	-
Fondo de Aportaciones para la Seguridad Pública de los Estados y del Distrito Federal	-	-	-	-	-	-
Fondo de Aportaciones para el Fortalecimiento de las Entidades Federativas	-	-	-	-	-	-
<i>Convenios</i>	-	-	-	-	-	-
Convenios de Protección Social en Salud	-	-	-	-	-	-
Convenios de Descentralización	-	-	-	-	-	-
Convenios de Reasignación	-	-	-	-	-	-
Otros Convenios y Subsidios	-	-	-	-	-	-
<i>Fondos Distintos de Aportaciones</i>	-	-	-	-	-	-
Fondo para Entidades Federativas y Municipios Productores de Hidrocarburos	-	-	-	-	-	-
Fondo Minero	-	-	-	-	-	-
<i>Transferencias, Asignaciones, Subsidios y Subvenciones, y Pensiones y Jubilaciones</i>	-	-	-	-	-	-
<i>Otras Transferencias Federales Etiquetadas</i>	-	-	-	-	-	-
Total de Transferencias Federales Etiquetadas	-	-	-	-	-	-
Ingresos Derivados de Financiamientos						
<i>Ingresos Derivados de Financiamientos</i>	-	-	-	-	-	-
Total de Ingresos	3,707,095	511,484	4,218,579	1,710,511	1,636,425	(2,070,670)
Datos Informativos						
1. Ingresos Derivados de Financiamientos con Fuente de Pago de Ingresos de Libre Disposición	-	-	-	-	-	-
2. Ingresos Derivados de Financiamientos con Fuente de Pago de Transferencias Federales Etiquetadas	-	-	-	-	-	-
3. Ingresos Derivados de Financiamientos	-	-	-	-	-	-



Segundo Informe de Cuenta Pública
Museo Morelense de Arte Popular
Estado Analítico del Ejercicio del Presupuesto de Egresos
Clasificación por Objeto del Gasto (Capítulo y Concepto)



Del 1 de enero al 30 de junio de 2024
(Cifras en Pesos)

Concepto	Egresos					Subejercicio 6 = (3 - 4)
	Aprobado	Ampliaciones/ (Reducciones)	Modificado	Devengado	Pagado	
	1	2	3 = (1 + 2)	4	5	
Servicios Personales	2,483,320	-	2,483,320	964,603	964,603	1,518,717
Remuneraciones al Personal de Carácter Permanente	1,852,844	-	1,852,844	918,688	918,688	934,156
Remuneraciones al Personal de Carácter Transitorio	-	-	-	-	-	-
Remuneraciones Adicionales y Especiales	401,951	-	401,951	12,867	12,867	389,084
Seguridad Social	192,525	-	192,525	21,671	21,671	170,854
Otras Prestaciones Sociales y Económicas	36,000	-	36,000	11,377	11,377	24,623
Previsiones	-	-	-	-	-	-
Pago de Estímulos a Servidores Públicos	-	-	-	-	-	-
Materiales y Suministros	794,453	215,944	1,010,397	395,059	395,059	615,338
Materiales de Admón, Emisión de Doctos. y Artículos Oficiales	148,700	-	148,700	52,388	52,388	96,312
Alimentos y Utensilios	14,358	85	14,443	5,451	5,451	8,992
Materias Primas y Materiales de Producción y Comercialización	468,000	218,000	686,000	280,816	280,816	405,184
Materiales y Artículos de Construcción y de Reparación	85,250	(4,105)	81,145	39,059	39,059	42,086
Productos Químicos, Farmacéuticos y de Laboratorio	18,000	-	18,000	2,902	2,902	15,098
Combustibles, Lubricantes y Aditivos	35,500	1,964	37,464	10,832	10,832	26,632
Vestuario, Blancos, Prendas de Protección y Artículos Deportivos	11,170	-	11,170	1,419	1,419	9,751
Materiales y Suministros Para Seguridad	-	-	-	-	-	-
Herramientas, Refacciones y Accesorios Menores	13,475	-	13,475	2,192	2,192	11,283
Servicios Generales	310,112	295,540	605,652	394,797	394,797	210,855
Servicios Básicos	15,000	-	15,000	-	-	15,000
Servicios de Arrendamiento	-	-	-	-	-	-
Servicios Profesionales, Científicos, Técnicos y Otros Servicios	81,900	-	81,900	45,025	45,025	36,875
Servicios Financieros, Bancarios y Comerciales	47,170	1,000	48,170	10,162	10,162	38,008
Servicios de Instalación, Reparación, Mantto. y Conservación	18,000	292,484	310,484	292,483	292,483	18,001
Servicios de Comunicación Social y Publicidad	-	-	-	-	-	-
Servicios de Traslado y Viáticos	42,500	2,056	44,556	9,307	9,307	35,249
Servicios Oficiales	57,500	-	57,500	22,100	22,100	35,400
Otros Servicios Generales	48,042	-	48,042	15,720	15,720	32,322
Transferencias, Asignaciones, Subsidios y Otras Ayudas	111,210	-	111,210	44,484	44,484	66,726
Transferencias Internas y Asignaciones al Sector Público	-	-	-	-	-	-
Transferencias al Resto del Sector Público	-	-	-	-	-	-
Subsidios y Subvenciones	-	-	-	-	-	-
Ayudas Sociales	-	-	-	-	-	-
Pensiones y Jubilaciones	111,210	-	111,210	44,484	44,484	66,726
Transferencias a Fideicomisos, Mandatos y Otros Análogos	-	-	-	-	-	-
Transferencias a la Seguridad Social	-	-	-	-	-	-
Donativos	-	-	-	-	-	-
Transferencias al Exterior	-	-	-	-	-	-
Bienes Muebles, Inmuebles e Intangibles	8,000	-	8,000	8,000	8,000	-
Mobiliario y Equipo de Administración	8,000	-	8,000	8,000	8,000	-
Mobiliario y Equipo Educativo y Recreativo	-	-	-	-	-	-
Equipo e Instrumental Médico y de Laboratorio	-	-	-	-	-	-
Vehículos y Equipo de Transporte	-	-	-	-	-	-
Equipo de Defensa y Seguridad	-	-	-	-	-	-
Maquinaria, Otros Equipos y Herramientas	-	-	-	-	-	-
Activos Biológicos	-	-	-	-	-	-
Bienes Inmuebles	-	-	-	-	-	-
Activos Intangibles	-	-	-	-	-	-
Inversión Pública	-	-	-	-	-	-
Obra Pública en Bienes de Dominio Público	-	-	-	-	-	-
Obra Pública en Bienes Propios	-	-	-	-	-	-
Proyectos Productivos y Acciones de Fomento	-	-	-	-	-	-
Inversiones Financieras y Otras Provisiones	-	-	-	-	-	-
Inversiones Para el Fomento de Actividades Productivas	-	-	-	-	-	-
Acciones y Participaciones de Capital	-	-	-	-	-	-
Compra de Títulos y Valores	-	-	-	-	-	-
Concesión de Préstamos	-	-	-	-	-	-
Inversiones en Fideicomisos, Mandatos y Otros Análogos	-	-	-	-	-	-
Otras Inversiones Financieras	-	-	-	-	-	-
Provisiones para Contingencias y Otras Erogaciones Especiales	-	-	-	-	-	-
Participaciones y Aportaciones	-	-	-	-	-	-
Participaciones	-	-	-	-	-	-
Aportaciones	-	-	-	-	-	-
Convenios	-	-	-	-	-	-
Deuda Pública	-	-	-	-	-	-
Amortización de la Deuda Pública	-	-	-	-	-	-
Intereses de la Deuda Pública	-	-	-	-	-	-
Comisiones de la Deuda Pública	-	-	-	-	-	-
Gastos de la Deuda Pública	-	-	-	-	-	-
Costo por Coberturas	-	-	-	-	-	-
Apoyos Financieros	-	-	-	-	-	-
Adeudos de Ejercicios Fiscales Anteriores (Adefas)	-	-	-	-	-	-
Total del Gasto	3,707,095	511,484	4,218,579	1,806,943	1,806,943	2,411,636



Segundo Informe de Cuenta Pública
 Museo Morelense de Arte Popular
 Estado Analítico del Ejercicio del Presupuesto de Egresos Detallado - LDF
 Clasificación por Objeto del Gasto (Capítulo y Concepto)
 Del 1 de enero al 30 de junio de 2024
 (Cifras en Pesos)



Concepto	Egresos					Subejercicio
	Aprobado	Ampliaciones / (Reducciones)	Modificado	Devengado	Pagado	
Gasto No Etiquetado	3,707,095	511,484	4,218,579	1,806,943	1,806,943	2,411,636
Servicios Personales	2,483,320	-	2,483,320	964,603	964,603	1,518,717
Remuneraciones al Personal de Carácter Permanente	1,852,844	-	1,852,844	918,688	918,688	934,156
Remuneraciones al Personal de Carácter Transitorio	-	-	-	-	-	-
Remuneraciones Adicionales y Especiales	401,951	-	401,951	12,867	12,867	389,084
Seguridad Social	192,525	-	192,525	21,671	21,671	170,854
Otras Prestaciones Sociales y Económicas	36,000	-	36,000	11,377	11,377	24,623
Previsiones	-	-	-	-	-	-
Pago de Estímulos a Servidores Públicos	-	-	-	-	-	-
Materiales y Suministros	794,453	215,944	1,010,397	395,059	395,059	615,338
Materiales de Admón., Emisión de Doctos. y Art. Oficiales	148,700	-	148,700	52,388	52,388	96,312
Alimentos y Utensilios	14,358	85	14,443	5,451	5,451	8,992
Materias Primas y Materiales de Prod. y Comercialización	468,000	218,000	686,000	280,816	280,816	405,184
Materiales y Artículos de Construcción y de Reparación	85,250	(4,105)	81,145	39,059	39,059	42,086
Productos Químicos, Farmacéuticos y de Laboratorio	18,000	-	18,000	2,902	2,902	15,098
Combustibles, Lubricantes y Aditivos	35,500	1,964	37,464	10,832	10,832	26,632
Vestuario, Blancos, Prendas de Protección y Art. Deportivos	11,170	-	11,170	1,419	1,419	9,751
Materiales y Suministros Para Seguridad	-	-	-	-	-	-
Herramientas, Refacciones y Accesorios Menores	13,475	-	13,475	2,192	2,192	11,283
Servicios Generales	310,112	295,540	605,652	394,797	394,797	210,855
Servicios Básicos	15,000	-	15,000	-	-	15,000
Servicios de Arrendamiento	-	-	-	-	-	-
Servicios Profesionales, Científicos, Técnicos y Otros Serv.	81,900	-	81,900	45,025	45,025	36,875
Servicios Financieros, Bancarios y Comerciales	47,170	1,000	48,170	10,162	10,162	38,008
Servicios de Instalación, Reparación, Mantto. y Conservación	18,000	292,484	310,484	292,483	292,483	18,001
Servicios de Comunicación Social y Publicidad	-	-	-	-	-	-
Servicios de Traslado y Viáticos	42,500	2,056	44,556	9,307	9,307	35,249
Servicios Oficiales	57,500	-	57,500	22,100	22,100	35,400
Otros Servicios Generales	48,042	-	48,042	15,720	15,720	32,322
Transferencias, Asignaciones, Subsidios y Otras Ayudas	111,210	-	111,210	44,484	44,484	66,726
Transferencias Internas y Asignaciones al Sector Público	-	-	-	-	-	-
Transferencias al Resto del Sector Público	-	-	-	-	-	-
Subsidios y Subvenciones	-	-	-	-	-	-
Ayudas Sociales	-	-	-	-	-	-
Pensiones y Jubilaciones	111,210	-	111,210	44,484	44,484	66,726
Transferencias a Fideicomisos, Mandatos y Otros Análogos	-	-	-	-	-	-
Transferencias a la Seguridad Social	-	-	-	-	-	-
Donativos	-	-	-	-	-	-
Transferencias al Exterior	-	-	-	-	-	-
Bienes Muebles, Inmuebles e Intangibles	8,000	-	8,000	8,000	8,000	-
Mobiliario y Equipo de Administración	8,000	-	8,000	8,000	8,000	-
Mobiliario y Equipo Educativo y Recreativo	-	-	-	-	-	-
Equipo e Instrumental Médico y de Laboratorio	-	-	-	-	-	-
Vehículos y Equipo de Transporte	-	-	-	-	-	-
Equipo de Defensa y Seguridad	-	-	-	-	-	-
Maquinaria, Otros Equipos y Herramientas	-	-	-	-	-	-
Activos Biológicos	-	-	-	-	-	-
Bienes Inmuebles	-	-	-	-	-	-
Activos Intangibles	-	-	-	-	-	-
Inversión Pública	-	-	-	-	-	-
Obra Pública en Bienes de Dominio Público	-	-	-	-	-	-
Obra Pública en Bienes Propios	-	-	-	-	-	-
Proyectos Productivos y Acciones de Fomento	-	-	-	-	-	-
Inversiones Financieras y Otras Provisiones	-	-	-	-	-	-
Inversiones Para el Fomento de Actividades Productivas	-	-	-	-	-	-
Acciones y Participaciones de Capital	-	-	-	-	-	-
Compra de Títulos y Valores	-	-	-	-	-	-
Concesión de Préstamos	-	-	-	-	-	-
Inversiones en Fideicomisos, Mandatos y Otros Análogos	-	-	-	-	-	-
Fideicomiso de Desastres Naturales (Informativo)	-	-	-	-	-	-
Otras Inversiones Financieras	-	-	-	-	-	-
Provisiones para Contingencias y Otras Erogaciones Especiales	-	-	-	-	-	-
Participaciones y Aportaciones	-	-	-	-	-	-
Participaciones	-	-	-	-	-	-
Aportaciones	-	-	-	-	-	-
Convenios	-	-	-	-	-	-
Deuda Pública	-	-	-	-	-	-
Amortización de la Deuda Pública	-	-	-	-	-	-
Intereses de la Deuda Pública	-	-	-	-	-	-
Comisiones de la Deuda Pública	-	-	-	-	-	-
Gastos de la Deuda Pública	-	-	-	-	-	-
Costo por Coberturas	-	-	-	-	-	-
Apoys Financieros	-	-	-	-	-	-
Adeudos de Ejercicios Fiscales Anteriores (Adefas)	-	-	-	-	-	-



Segundo Informe de Cuenta Pública
 Museo Morelense de Arte Popular
 Estado Analítico del Ejercicio del Presupuesto de Egresos Detallado - LDF
 Clasificación por Objeto del Gasto (Capítulo y Concepto)
 Del 1 de enero al 30 de junio de 2024
 (Cifras en Pesos)



Concepto	Egresos					Subejercicio
	Aprobado	Ampliaciones / (Reducciones)	Modificado	Devengado	Pagado	
Gasto Etiquetado	-	-	-	-	-	-
Servicios Personales	-	-	-	-	-	-
Remuneraciones al Personal de Carácter Permanente	-	-	-	-	-	-
Remuneraciones al Personal de Carácter Transitorio	-	-	-	-	-	-
Remuneraciones Adicionales y Especiales	-	-	-	-	-	-
Seguridad Social	-	-	-	-	-	-
Otras Prestaciones Sociales y Económicas	-	-	-	-	-	-
Previsiones	-	-	-	-	-	-
Pago de Estímulos a Servidores Públicos	-	-	-	-	-	-
Materiales y Suministros	-	-	-	-	-	-
Materiales de Admón., Emisión de Doctos. y Art. Oficiales	-	-	-	-	-	-
Alimentos y Utensilios	-	-	-	-	-	-
Materias Primas y Materiales de Prod. y Comercialización	-	-	-	-	-	-
Materiales y Artículos de Construcción y de Reparación	-	-	-	-	-	-
Productos Químicos, Farmacéuticos y de Laboratorio	-	-	-	-	-	-
Combustibles, Lubricantes y Aditivos	-	-	-	-	-	-
Vestuario, Blancos, Prendas de Protección y Art. Deportivos	-	-	-	-	-	-
Materiales y Suministros Para Seguridad	-	-	-	-	-	-
Herramientas, Refacciones y Accesorios Menores	-	-	-	-	-	-
Servicios Generales	-	-	-	-	-	-
Servicios Básicos	-	-	-	-	-	-
Servicios de Arrendamiento	-	-	-	-	-	-
Servicios Profesionales, Científicos, Técnicos y Otros Serv.	-	-	-	-	-	-
Servicios Financieros, Bancarios y Comerciales	-	-	-	-	-	-
Servicios de Instalación, Reparación, Mantto. y Conservación	-	-	-	-	-	-
Servicios de Comunicación Social y Publicidad	-	-	-	-	-	-
Servicios de Traslado y Viáticos	-	-	-	-	-	-
Servicios Oficiales	-	-	-	-	-	-
Otros Servicios Generales	-	-	-	-	-	-
Transferencias, Asignaciones, Subsidios y Otras Ayudas	-	-	-	-	-	-
Transferencias Internas y Asignaciones al Sector Público	-	-	-	-	-	-
Transferencias al Resto del Sector Público	-	-	-	-	-	-
Subsidios y Subvenciones	-	-	-	-	-	-
Ayudas Sociales	-	-	-	-	-	-
Pensiones y Jubilaciones	-	-	-	-	-	-
Transferencias a Fideicomisos, Mandatos y Otros Análogos	-	-	-	-	-	-
Transferencias a la Seguridad Social	-	-	-	-	-	-
Donativos	-	-	-	-	-	-
Transferencias al Exterior	-	-	-	-	-	-
Bienes Muebles, Inmuebles e Intangibles	-	-	-	-	-	-
Mobiliario y Equipo de Administración	-	-	-	-	-	-
Mobiliario y Equipo Educativo y Recreativo	-	-	-	-	-	-
Equipo e Instrumental Médico y de Laboratorio	-	-	-	-	-	-
Vehículos y Equipo de Transporte	-	-	-	-	-	-
Equipo de Defensa y Seguridad	-	-	-	-	-	-
Maquinaria, Otros Equipos y Herramientas	-	-	-	-	-	-
Activos Biológicos	-	-	-	-	-	-
Bienes Inmuebles	-	-	-	-	-	-
Activos Intangibles	-	-	-	-	-	-
Inversión Pública	-	-	-	-	-	-
Obra Pública en Bienes de Dominio Público	-	-	-	-	-	-
Obra Pública en Bienes Propios	-	-	-	-	-	-
Proyectos Productivos y Acciones de Fomento	-	-	-	-	-	-
Inversiones Financieras y Otras Provisiones	-	-	-	-	-	-
Inversiones Para el Fomento de Actividades Productivas	-	-	-	-	-	-
Acciones y Participaciones de Capital	-	-	-	-	-	-
Compra de Títulos y Valores	-	-	-	-	-	-
Concesión de Préstamos	-	-	-	-	-	-
Inversiones en Fideicomisos, Mandatos y Otros Análogos	-	-	-	-	-	-
Fideicomiso de Desastres Naturales (Informativo)	-	-	-	-	-	-
Otras Inversiones Financieras	-	-	-	-	-	-
Provisiones para Contingencias y Otras Erogaciones Especiales	-	-	-	-	-	-
Participaciones y Aportaciones	-	-	-	-	-	-
Participaciones	-	-	-	-	-	-
Aportaciones	-	-	-	-	-	-
Convenios	-	-	-	-	-	-
Deuda Pública	-	-	-	-	-	-
Amortización de la Deuda Pública	-	-	-	-	-	-
Intereses de la Deuda Pública	-	-	-	-	-	-
Comisiones de la Deuda Pública	-	-	-	-	-	-
Gastos de la Deuda Pública	-	-	-	-	-	-
Costo por Coberturas	-	-	-	-	-	-
Apoyos Financieros	-	-	-	-	-	-
Adeudos de Ejercicios Fiscales Anteriores (Adefas)	-	-	-	-	-	-
Total de Egresos	3,707,095	511,484	4,218,579	1,806,943	1,806,943	2,411,636



Segundo Informe de Cuenta Pública
Museo Morelense de Arte Popular
Estado Analítico del Ejercicio del Presupuesto de Egresos
Clasificación Administrativa
Del 1 de enero al 30 de junio de 2024
(Cifras en Pesos)



Concepto	Egresos					Subejercicio
	Aprobado	Ampliaciones/ (Reducciones)	Modificado	Devengado	Pagado	
	1	2	3 = (1 + 2)	4	5	
Jefatura de la Oficina de la Gobernatura del Estado	-	-	-	-	-	-
Secretaría de Gobierno	-	-	-	-	-	-
Secretaría de Hacienda	-	-	-	-	-	-
Secretaría de Desarrollo Económico y del Trabajo	-	-	-	-	-	-
Secretaría de Desarrollo Agropecuario	-	-	-	-	-	-
Secretaría de Obras Públicas	-	-	-	-	-	-
Secretaría de Educación	-	-	-	-	-	-
Secretaría de Salud	-	-	-	-	-	-
Secretaría de Administración	-	-	-	-	-	-
Secretaría de la Contraloría	-	-	-	-	-	-
Secretaría de Turismo y Cultura	-	-	-	-	-	-
Secretaría de Desarrollo Social	-	-	-	-	-	-
Secretaría de Desarrollo Sustentable	-	-	-	-	-	-
Secretaría de Movilidad y Transporte	-	-	-	-	-	-
Comisión Estatal de Seguridad Pública	-	-	-	-	-	-
Consejería Jurídica	-	-	-	-	-	-
Gastos Institucionales	-	-	-	-	-	-
Total del Gasto	-	-	-	-	-	-

Museo Morelense de Arte Popular
Estado Analítico del Ejercicio del Presupuesto de Egresos
Clasificación Administrativa
Del 1 de enero al 30 de junio de 2024

Concepto	Egresos					Subejercicio
	Aprobado	Ampliaciones/ (Reducciones)	Modificado	Devengado	Pagado	
	1	2	3 = (1 + 2)	4	5	
Poder Ejecutivo	-	-	-	-	-	-
Poder Legislativo	-	-	-	-	-	-
Poder Judicial	-	-	-	-	-	-
Organismos Autónomos	-	-	-	-	-	-
Poder Ejecutivo de los Municipios	-	-	-	-	-	-
Total del Gasto	-	-	-	-	-	-

Sector Paraestatal del Gobierno del Estado de Morelos
Estado Analítico del Ejercicio del Presupuesto de Egresos
Clasificación Administrativa
Del 1 de enero al 30 de junio de 2024

Concepto	Egresos					Subejercicio
	Aprobado	Ampliaciones/ (Reducciones)	Modificado	Devengado	Pagado	
	1	2	3 = (1 + 2)	4	5	
Entidades Paraestatales y Fideicomisos No Empresariales y No Financieros	3,707,095	511,484	4,218,579	1,806,943	1,806,943	2,411,636
Instituciones Públicas de la Seguridad Social	-	-	-	-	-	-
Entidades Paraestatales Empresariales No Financieras con Participación Estatal Mayoritaria	-	-	-	-	-	-
Fideicomisos Empresariales No Financieros con Participación Estatal Mayoritaria	-	-	-	-	-	-
Entidades Paraestatales Empresariales Financieras Monetarias con Participación Estatal Mayoritaria	-	-	-	-	-	-
Entidades Paraestatales Empresariales Financieras No Monetarias con Participación Estatal Mayoritaria	-	-	-	-	-	-
Fideicomisos Financieros Públicos con Participación Estatal Mayoritaria	-	-	-	-	-	-
Total del Gasto	3,707,095	511,484	4,218,579	1,806,943	1,806,943	2,411,636



Segundo Informe de Cuenta Pública
 Museo Morelense de Arte Popular
 Estado Analítico del Ejercicio del Presupuesto de Egresos Detallado - LDF
 Clasificación Administrativa
 Del 1 de enero al 30 de junio de 2024
 (Cifras en Pesos)



Concepto	Egresos					Subejercicio
	Aprobado	Ampliaciones/ (Reducciones)	Modificado	Devengado	Pagado	
Gasto No Etiquetado	3,707,095	511,484	4,218,579	1,806,943	1,806,943	2,411,636
Jefatura de la Oficina de la Gubernatura del Estado	-	-	-	-	-	-
Secretaría de Gobierno	-	-	-	-	-	-
Secretaría de Hacienda	-	-	-	-	-	-
Secretaría de Desarrollo Económico y del Trabajo	-	-	-	-	-	-
Secretaría de Desarrollo Agropecuario	-	-	-	-	-	-
Secretaría de Obras Públicas	-	-	-	-	-	-
Secretaría de Educación	-	-	-	-	-	-
Secretaría de Salud	-	-	-	-	-	-
Secretaría de Administración	-	-	-	-	-	-
Secretaría de la Contraloría	-	-	-	-	-	-
Secretaría de Turismo y Cultura	-	-	-	-	-	-
Secretaría de Desarrollo Social	-	-	-	-	-	-
Secretaría de Desarrollo Sustentable	-	-	-	-	-	-
Secretaría de Movilidad y Transporte	-	-	-	-	-	-
Comisión Estatal de Seguridad Pública	-	-	-	-	-	-
Consejería Jurídica	-	-	-	-	-	-
Gastos Institucionales	-	-	-	-	-	-
Poder Legislativo	-	-	-	-	-	-
Poder Judicial	-	-	-	-	-	-
Organismos Autónomos	-	-	-	-	-	-
Entidades Paraestatales y Fideicomisos No Empresariales y No Financieros	3,707,095	511,484	4,218,579	1,806,943	1,806,943	2,411,636
Entidades Paraestatales Empresariales No Financieras con Participación Estatal Mayoritaria	-	-	-	-	-	-
Poder Ejecutivo de los Municipios	-	-	-	-	-	-
Gasto Etiquetado	-	-	-	-	-	-
Jefatura de la Oficina de la Gubernatura del Estado	-	-	-	-	-	-
Secretaría de Gobierno	-	-	-	-	-	-
Secretaría de Hacienda	-	-	-	-	-	-
Secretaría de Desarrollo Económico y del Trabajo	-	-	-	-	-	-
Secretaría de Desarrollo Agropecuario	-	-	-	-	-	-
Secretaría de Obras Públicas	-	-	-	-	-	-
Secretaría de Educación	-	-	-	-	-	-
Secretaría de Salud	-	-	-	-	-	-
Secretaría de Administración	-	-	-	-	-	-
Secretaría de la Contraloría	-	-	-	-	-	-
Secretaría de Turismo y Cultura	-	-	-	-	-	-
Secretaría de Desarrollo Social	-	-	-	-	-	-
Secretaría de Desarrollo Sustentable	-	-	-	-	-	-
Secretaría de Movilidad y Transporte	-	-	-	-	-	-
Comisión Estatal de Seguridad Pública	-	-	-	-	-	-
Consejería Jurídica	-	-	-	-	-	-
Gastos Institucionales	-	-	-	-	-	-
Poder Legislativo	-	-	-	-	-	-
Poder Judicial	-	-	-	-	-	-
Organismos Autónomos	-	-	-	-	-	-
Entidades Paraestatales y Fideicomisos No Empresariales y No Financieros	-	-	-	-	-	-
Entidades Paraestatales Empresariales No Financieras con Participación Estatal Mayoritaria	-	-	-	-	-	-
Poder Ejecutivo de los Municipios	-	-	-	-	-	-
Total de Egresos	3,707,095	511,484	4,218,579	1,806,943	1,806,943	2,411,636



Segundo Informe de Cuenta Pública
Museo Morelense de Arte Popular
Estado Analítico del Ejercicio del Presupuesto de Egresos
Clasificación Funcional (Finalidad y Función)
Del 1 de enero al 30 de junio de 2024
(Cifras en Pesos)



Concepto	Egresos					Subejercicio
	Aprobado	Ampliaciones/ (Reducciones)	Modificado	Devengado	Pagado	
	1	2	3 = (1 + 2)	4	5	
Gobierno	-	-	-	-	-	-
Legislación	-	-	-	-	-	-
Justicia	-	-	-	-	-	-
Coordinación de la Política de Gobierno	-	-	-	-	-	-
Relaciones Exteriores	-	-	-	-	-	-
Asuntos Financieros y Hacendarios	-	-	-	-	-	-
Seguridad Nacional	-	-	-	-	-	-
Asuntos de Orden Público y de Seguridad Interior	-	-	-	-	-	-
Otros Servicios Generales	-	-	-	-	-	-
Desarrollo Social	3,707,095	511,484	4,218,579	1,806,943	1,806,943	2,411,636
Protección Ambiental	-	-	-	-	-	-
Vivienda y Servicios a la Comunidad	-	-	-	-	-	-
Salud	-	-	-	-	-	-
Recreación, Cultura y Otras Manifestaciones Sociales	3,707,095	511,484	4,218,579	1,806,943	1,806,943	2,411,636
Educación	-	-	-	-	-	-
Protección Social	-	-	-	-	-	-
Otros Asuntos Sociales	-	-	-	-	-	-
Desarrollo Económico	-	-	-	-	-	-
Asuntos Económicos, Comerciales y Laborales en General	-	-	-	-	-	-
Agropecuaria, Silvicultura, Pesca y Caza	-	-	-	-	-	-
Combustibles y Energía	-	-	-	-	-	-
Minería, Manufacturas y Construcción	-	-	-	-	-	-
Transporte	-	-	-	-	-	-
Comunicaciones	-	-	-	-	-	-
Turismo	-	-	-	-	-	-
Ciencia, Tecnología e Innovación	-	-	-	-	-	-
Otras Industrias y Otros Asuntos Económicos	-	-	-	-	-	-
Otras no Clasificadas en Funciones Anteriores	-	-	-	-	-	-
Transacciones de la Deuda Pública / Costo Financiero de la Deuda	-	-	-	-	-	-
Transferencias, Participaciones y Aportaciones entre Diferentes Niveles y Ordenes de Gobierno	-	-	-	-	-	-
Saneamiento del Sistema Financiero	-	-	-	-	-	-
Adeudos de Ejercicios Fiscales Anteriores	-	-	-	-	-	-
Total del Gasto	3,707,095	511,484	4,218,579	1,806,943	1,806,943	2,411,636



Segundo Informe de Cuenta Pública
Museo Morelense de Arte Popular
Estado Analítico del Ejercicio del Presupuesto de Egresos Detallado - LDF
Clasificación Funcional (Finalidad y Función)
Del 1 de enero al 30 de junio de 2024
(Cifras en Pesos)



Concepto	Egresos					Subejercicio
	Aprobado	Ampliaciones/ (Reducciones)	Modificado	Devengado	Pagado	
Gasto No Etiquetado	3,707,095	511,484	4,218,579	1,806,943	1,806,943	2,411,636
<i>Gobierno</i>	-	-	-	-	-	-
Legislación	-	-	-	-	-	-
Justicia	-	-	-	-	-	-
Coordinación de la Política de Gobierno	-	-	-	-	-	-
Relaciones Exteriores	-	-	-	-	-	-
Asuntos Financieros y Hacendarios	-	-	-	-	-	-
Seguridad Nacional	-	-	-	-	-	-
Asuntos de Orden Público y de Seguridad Interior	-	-	-	-	-	-
Otros Servicios Generales	-	-	-	-	-	-
<i>Desarrollo Social</i>	3,707,095	511,484	4,218,579	1,806,943	1,806,943	2,411,636
Protección Ambiental	-	-	-	-	-	-
Vivienda y Servicios a la Comunidad	-	-	-	-	-	-
Salud	-	-	-	-	-	-
Recreación, Cultura y Otras Manifestaciones Sociales	3,707,095	511,484	4,218,579	1,806,943	1,806,943	2,411,636
Educación	-	-	-	-	-	-
Protección Social	-	-	-	-	-	-
Otros Asuntos Sociales	-	-	-	-	-	-
<i>Desarrollo Económico</i>	-	-	-	-	-	-
Asuntos Económicos, Comerciales y Laborales en Gral.	-	-	-	-	-	-
Agropecuaria, Silvicultura, Pesca y Caza	-	-	-	-	-	-
Combustibles y Energía	-	-	-	-	-	-
Minería, Manufacturas y Construcción	-	-	-	-	-	-
Transporte	-	-	-	-	-	-
Comunicaciones	-	-	-	-	-	-
Turismo	-	-	-	-	-	-
Ciencia, Tecnología e Innovación	-	-	-	-	-	-
Otras Industrias y Otros Asuntos Económicos	-	-	-	-	-	-
<i>Otras no Clasificadas en Funciones Anteriores</i>	-	-	-	-	-	-
Transacciones de la Deuda Pública / Costo Financiero de la Deuda	-	-	-	-	-	-
Transferencias, Participaciones y Aportaciones entre Diferentes Niveles y Ordenes de Gobierno	-	-	-	-	-	-
Saneamiento del Sistema Financiero	-	-	-	-	-	-
Adeudos de Ejercicios Fiscales Anteriores	-	-	-	-	-	-
Gasto Etiquetado	-	-	-	-	-	-
<i>Gobierno</i>	-	-	-	-	-	-
Legislación	-	-	-	-	-	-
Justicia	-	-	-	-	-	-
Coordinación de la Política de Gobierno	-	-	-	-	-	-
Relaciones Exteriores	-	-	-	-	-	-
Asuntos Financieros y Hacendarios	-	-	-	-	-	-
Seguridad Nacional	-	-	-	-	-	-
Asuntos de Orden Público y de Seguridad Interior	-	-	-	-	-	-
Otros Servicios Generales	-	-	-	-	-	-
<i>Desarrollo Social</i>	-	-	-	-	-	-
Protección Ambiental	-	-	-	-	-	-
Vivienda y Servicios a la Comunidad	-	-	-	-	-	-
Salud	-	-	-	-	-	-
Recreación, Cultura y Otras Manifestaciones Sociales	-	-	-	-	-	-
Educación	-	-	-	-	-	-
Protección Social	-	-	-	-	-	-
Otros Asuntos Sociales	-	-	-	-	-	-
<i>Desarrollo Económico</i>	-	-	-	-	-	-
Asuntos Económicos, Comerciales y Laborales en Gral.	-	-	-	-	-	-
Agropecuaria, Silvicultura, Pesca y Caza	-	-	-	-	-	-
Combustibles y Energía	-	-	-	-	-	-
Minería, Manufacturas y Construcción	-	-	-	-	-	-
Transporte	-	-	-	-	-	-
Comunicaciones	-	-	-	-	-	-
Turismo	-	-	-	-	-	-
Ciencia, Tecnología e Innovación	-	-	-	-	-	-
Otras Industrias y Otros Asuntos Económicos	-	-	-	-	-	-
<i>Otras no Clasificadas en Funciones Anteriores</i>	-	-	-	-	-	-
Transacciones de la Deuda Pública / Costo Financiero de la Deuda	-	-	-	-	-	-
Transferencias, Participaciones y Aportaciones entre Diferentes Niveles y Ordenes de Gobierno	-	-	-	-	-	-
Saneamiento del Sistema Financiero	-	-	-	-	-	-
Adeudos de Ejercicios Fiscales Anteriores	-	-	-	-	-	-
Total del Egresos	3,707,095	511,484	4,218,579	1,806,943	1,806,943	2,411,636



Segundo Informe de Cuenta Pública
Museo Morelense de Arte Popular
Estado Analítico del Ejercicio del Presupuesto de Egresos Detallado - LDF
Clasificación de Servicios Personales por Categoría
Del 1 de enero al 30 de junio de 2024
(Cifras en Pesos)



Concepto	Egresos					Subejercicio
	Aprobado	Ampliaciones/ (Reducciones)	Modificado	Devengado	Pagado	
Gasto No Etiquetado	1,852,844	-	1,852,844	918,688	918,688	934,156
<i>Personal Administrativo y de Servicio Público</i>	1,852,844	-	1,852,844	918,688	918,688	934,156
<i>Magisterio</i>	-	-	-	-	-	-
<i>Servicios de Salud</i>	-	-	-	-	-	-
Personal Administrativo	-	-	-	-	-	-
Personal Médico, Paramédico y afín	-	-	-	-	-	-
<i>Seguridad Pública</i>	-	-	-	-	-	-
<i>Gastos Asociados a la Implementación de Nuevas Leyes Fed. o Reformas a las Mismas</i>	-	-	-	-	-	-
Nombre del Programa o Ley 1	-	-	-	-	-	-
Nombre del Programa o Ley 2	-	-	-	-	-	-
<i>Sentencias Laborales Definitivas</i>	-	-	-	-	-	-
Gasto Etiquetado	-	-	-	-	-	-
<i>Personal Administrativo y de Servicio Público</i>	-	-	-	-	-	-
<i>Magisterio</i>	-	-	-	-	-	-
<i>Servicios de Salud</i>	-	-	-	-	-	-
Personal Administrativo	-	-	-	-	-	-
Personal Médico, Paramédico y afín	-	-	-	-	-	-
<i>Seguridad Pública</i>	-	-	-	-	-	-
<i>Gastos Asociados a la Implementación de Nuevas Leyes Fed. o Reformas a las Mismas</i>	-	-	-	-	-	-
Nombre del Programa o Ley 1	-	-	-	-	-	-
Nombre del Programa o Ley 2	-	-	-	-	-	-
<i>Sentencias Laborales Definitivas</i>	-	-	-	-	-	-
Total del Gasto en Servicios Personales	1,852,844	-	1,852,844	918,688	918,688	934,156



Segundo Informe de Cuenta Pública
Museo Morelense de Arte Popular
Estado Analítico del Ejercicio del Presupuesto de Egresos
Clasificación Económica (por Tipo de Gasto)
Del 1 de enero al 30 de junio de 2024
(Cifras en Pesos)



Concepto	Egresos					Subejercicio 6 = (3 - 4)
	Aprobado	Ampliaciones/ (Reducciones)	Modificado	Devengado	Pagado	
	1	2	3 = (1 + 2)	4	5	
Gasto Corriente	3,587,885	511,484	4,099,369	1,754,460	1,754,460	2,344,909
Gasto de Capital	8,000	-	8,000	8,000	8,000	-
Amortización de la Deuda y Disminución de Pasivos	-	-	-	-	-	-
Pensiones y Jubilaciones	111,210	-	111,210	44,483	44,483	66,727
Participaciones	-	-	-	-	-	-
Total del Gasto	3,707,095	511,484	4,218,579	1,806,943	1,806,943	2,411,636



**Segundo Informe de Cuenta Pública
Museo Morelense de Arte Popular
Endeudamiento Neto
Del 1 de enero al 30 de junio de 2024
(Cifras en Pesos)**



Identificación de Crédito o Instrumento	Contratación / Colocación	Amortización	Endeudamiento Neto
	A	B	C = A - B
Créditos Bancarios			
			-
			-
			-
			-
			-
			-
			-
			-
			-
			-
Total Créditos Bancarios	-	-	-
Otros Instrumentos de Deuda			
			-
			-
			-
			-
			-
			-
			-
			-
			-
Total Otros Instrumentos de Deuda	-	-	-
TOTAL	-	-	-

NO APLICA



Segundo Informe de Cuenta Pública
Museo Morelense de Arte Popular
Intereses de la Deuda
Del 1 de enero al 30 de junio de 2024
(Cifras en Pesos)



Identificación de Crédito o Instrumento	Devengado	Pagado
Créditos Bancarios		
	-	-
	-	-
	-	-
	-	-
	-	-
	-	-
	-	-
	-	-
	-	-
	-	-
	-	-
	-	-
	-	-
	-	-
	-	-
	-	-
	-	-
	-	-
Total de Intereses de Créditos Bancarios	-	-
Otros Instrumentos de Deuda		
	-	-
	-	-
	-	-
	-	-
	-	-
	-	-
	-	-
	-	-
	-	-
	-	-
	-	-
	-	-
	-	-
	-	-
Total de Intereses de Otros Instrumentos de Deuda	-	-
TOTAL	-	-



Museo Morelense de Arte Popular

Flujo de Fondos

Del 01 de enero 2024 al 30 de junio de 2024

Cifras en Pesos

CONCEPTO	ESTIMADO / APROBADO	DEVENGADO	RECAUDADO / PAGADO
RUBROS DE INGRESOS	\$4,218,579.00	\$1,710,498.00	\$1,636,412.00
IMPUESTO			
CUOTAS Y APORTACIONES DE SEGURIDAD SOCIAL			
CONTRIBUCIONES DE MEJORAS			
DERECHO			
PRODUCTOS			
APROVECHAMIENTO			
INGRESOS POR VENTA DE BIENES, PRESTACION DE SERVICIOS Y OTROS INGRESOS	804000	301044	289478
PARTICIPACIONES, APORTACIONES, CONVENIOS, INCENTIVOS DERIVADOS DE LA COLABORACIÓN FISCAL Y FONDOS DISTINTOS DE APORTACIONES TRANSFERENCIAS, ASIGNACIONES, SUBSIDIOS Y SUBVENCIONES Y PENSIONES Y JUBILACIONES INGRESOS DERIVADOS DE FINANCIAMIENTOS	3414579	1409454	1346934
CAPITULO DE GASTOS	\$4,218,579.00	\$1,806,943.00	\$1,806,943.00
SERVICIOS PERSONALES	2483320	964603	964603
MATERIALES Y SUMINISTROS	1010397	395059	395059
SERVICIOS GENERALES	605652	394797	394797
TRANSFERENCIAS, ASIGNACIONES, SUBSIDIOS Y OTRAS AYUDAS	111210	44484	44484
BIENES MUEBLES, INMUEBLES E INTANGIBLES	8000	8000	8000
INVERSIÓN PUBLICA			
INVERSIONES FINANCIERAS Y OTRAS PROVISIONES			
PARTICIPACIONES Y APORTACIONES			
DEUDA PUBLICA			

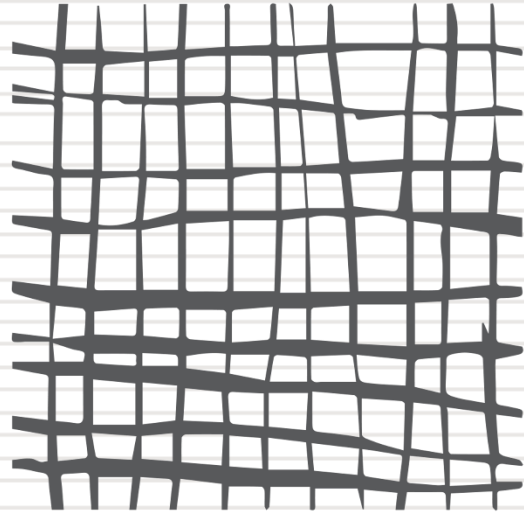

MMAPO

Información Programática

SEGUNDO INFORME DE CUENTA PÚBLICA
MUSEO MORELENSE DE ARTE POPULAR
ENERO - JUNIO

2024



Segundo Informe de Cuenta Pública
Museo Morelense de Arte Popular
Gasto por Categoría Programática
Del 1 de enero al 30 de junio de 2024
(Cifras en Pesos)



Concepto	Egresos					Subejercicio
	Aprobado	Ampliaciones/ (Reducciones)	Modificado	Devengado	Pagado	
	1	2	3 = (1 + 2)	4	5	
Programas						
<i>Subsidios: Sector Social y Privado o Ent. Federativas y Municipios</i>	-	-	-	-	-	-
Sujetos a Reglas de Operación	-	-	-	-	-	-
Otros Subsidios	-	-	-	-	-	-
Desempeño de las Funciones	3,707,095	511,484	4,218,579	1,806,943	1,806,943	2,411,636
Prestación de Servicios Públicos	-	-	-	-	-	-
Provisión de Bienes Públicos	-	-	-	-	-	-
Planeación, Seguimiento y Evaluación de Políticas Públicas	-	-	-	-	-	-
Promoción y Fomento	3,707,095	511,484	4,218,579	1,806,943	1,806,943	2,411,636
Regulación y Supervisión	-	-	-	-	-	-
Funciones de las Fuerzas Armadas (Únicamente Gobierno Federal)	-	-	-	-	-	-
Específicos	-	-	-	-	-	-
Proyectos de Inversión	-	-	-	-	-	-
Administrativos y de Apoyo	-	-	-	-	-	-
Apoyo al Proceso Presupuestario y para Mejorar la Eficiencia Institucional	-	-	-	-	-	-
Apoyo a la Función Pública y al Mejoramiento de la Gestión	-	-	-	-	-	-
Operaciones Ajenas	-	-	-	-	-	-
Compromisos	-	-	-	-	-	-
Obligaciones de Cumplimiento de Resolución Jurisdiccional	-	-	-	-	-	-
Desastres Naturales	-	-	-	-	-	-
Obligaciones	-	-	-	-	-	-
Pensiones y Jubilaciones	-	-	-	-	-	-
Aportaciones a la Seguridad Social	-	-	-	-	-	-
Aportaciones a Fondos de Estabilización	-	-	-	-	-	-
Aportaciones a Fondos de Inversión y Reestructura de Pensiones	-	-	-	-	-	-
Programas de Gasto Federalizado (Gobierno Federal)	-	-	-	-	-	-
Gasto Federalizado	-	-	-	-	-	-
Participaciones a Entidades Federativas y Municipios	-	-	-	-	-	-
Costo financiero, deuda o apoyos a deudores y ahorradores de la banca	-	-	-	-	-	-
Adeudos de ejercicios fiscales anteriores	-	-	-	-	-	-
Total del Gasto	3,707,095	511,484	4,218,579	1,806,943	1,806,943	2,411,636



Segundo Informe de Cuenta Pública
Museo Morelense de Arte Popular
Indicadores de Postura Fiscal
Del 1 de enero al 30 de junio de 2024
(Cifras en Pesos)



Concepto	Estimado/Aprobado	Devengado	Recaudado/Pagado
I. Ingresos Presupuestarios	3,707,095	1,710,511	1,636,425
1. Ingresos del Gobierno de la Entidad Federativa	-	-	-
2. Ingresos del Sector Paraestatal	3,707,095	1,710,511	1,636,425
II. Egresos Presupuestarios	3,707,095	1,806,943	1,806,943
3. Egresos del Gobierno de la Entidad Federativa	-	-	-
4. Egresos del Sector Paraestatal	3,707,095	1,806,943	1,806,943
III. Balance Presupuestario (Superávit o Déficit) (III= I - II)	-	(96,432)	(170,518)

Concepto	Estimado/Aprobado	Devengado	Recaudado/Pagado
III. Balance presupuestario (Superávit o Déficit)	-	(96,432)	(170,518)
IV. Intereses, Comisiones y Gastos de la Deuda	-	-	-
V. Balance Primario (Superávit o Déficit) (V= III + IV)	-	(96,432)	(170,518)

Concepto	Estimado/Aprobado	Devengado	Recaudado/Pagado
A. Financiamiento	-	-	-
B. Amortización de la deuda	-	-	-
C. Financiamiento Neto	-	-	-



Museo Morelense de Arte Popular

PROGRAMAS Y PROYECTOS DE INVERSION

el 1 de enero al 30 de junio de 2024

EL MUSEO MORELENSE DE ARTE POPULAR NO CUENTA CON PROGRAMAS Y PROYECTOS DE INVERSIÓN, DADA LA RAZÓN DE QUE LA NATURALEZA JURÍDICA DE ESTE ORGANISMO ES PARA LA REALIZACIÓN DE LAS ACCIONES RELACIONADAS CON LA RECUPERACIÓN, FOMENTO, COMERCIALIZACIÓN Y DIFUSIÓN DE LOS VALORES DEL ARTE POPULAR; CONSTITUYENDOSE COMO UN ESPACIO DE CONVERSACIÓN, EXPOSICIÓN Y DIFUSIÓN, DE CARACTER CULTURAL Y EDUCATIVO DE LAS DIVERSAS MANIFESTACIONES HISTÓRICAS DE ARTE POPULAR QUE SE HAN LLEVADO A CABO DENTRO DEL TERRITORIO DE NUESTRA ENTIDAD.



IX. Reportes de Metas de los Indicadores de los Programas Presupuestarios del Poder Ejecutivo con Matrices de Indicadores para Resultados

DATOS DEL PROGRAMA															
Programa presupuestario:	F080. Promoción del arte popular de Morelos			Ramo:	_17A_Cultura		Dependencia o Entidad:	Secretaría de Turismo y Cultura			Unidad (es) responsable (s):	Museo Morelense de Arte Popular			
ALINEACIÓN															
Plan Estatal de Desarrollo 2019-2024				Programa derivado del PED 2019-2024				Agenda 2030				Cero corrupción			
Eje estratégico:	3. Justicia social para las y los morelenses			Programa:	Programa Sectorial de Turismo y Cultura			Objetivo:	Objetivo 11: Lograr que las ciudades y los asentamientos humanos sean inclusivos, seguros, resilientes y sostenibles		Meta:	11.4. Redoblar los esfuerzos para proteger y salvaguardar el patrimonio cultural y natural del mundo		Ejes transversales:	Cero impunidad
Objetivo:	3.12 Generar las condiciones para el pleno ejercicio de los derechos culturales y fomentar la cultura en el estado			Objetivo:	7. Impulsar la protección y la conservación del patrimonio cultural, material e inmaterial del estado										
Clasificación Funcional							Actividad Institucional								
Finalidad:	2. Desarrollo social		Función:	2.4 Recreación, Cultura y Otras Manifestaciones Sociales		Subfunción:	2.4.2 Cultura		128. Apoyo a artesanos tradicionales						
RESULTADOS															
Nivel	Objetivos (Resumen Narrativo)	Nombre del indicador	Definición del indicador	Método de cálculo	Unidad de medida	Tipo -Dimensión-Sentido de medición-Frecuencia de medición	Línea base	Meta anual	Programación de metas trimestrales 2024				AVANCE ACUMULADO		SEMÁFORO (Verde: Cumplimiento del 100-80% Amarillo: Cumplimiento del 79-70% Rojo: Cumplimiento menor al 69% Naranja: Cumplimiento mayor al 130%)
									2023	2024	1er. Trim.	2do. Trim.	3er. Trim.	4to. Trim.	
Fin	10. Contribuir a garantizar los derechos culturales	Porcentaje de población estatal participante en actividades artísticas y culturales.	Mide la proporción de población de Morelos que participa en actividades artísticas y culturales en relación al total de la población del Estado.	(Cantidad de personas asistentes en el año actual/cantidad de personas asistentes en el año anterior)* 100	Porcentaje	Estratégico-Eficacia-Ascendente-Anual	100% (32,195)	100% (33,200)	25%	50%	75%	100%	9,659	29.1%	Rojo
Propósito	El patrimonio cultural inmaterial del Estado está protegido y conservado.	Porcentaje de actividades de promoción y difusión realizadas del Arte Popular en el Estado.	Mide la proporción de actividades de promoción y difusión realizadas de Arte Popular en el Estado en el año actual en relación al total de actividades de promoción y difusión realizadas de Arte Popular en el Estado en el año anterior.	(Número de actividades de promoción y difusión realizadas de Arte Popular en el Estado en el año actual/Total de actividades de promoción y difusión realizadas de Arte Popular en el Estado en el año anterior)*100	Porcentaje	Gestión-Eficacia-Ascendente-Trimestral	100% (34)	100% (41)	25%	50%	75%	100%	22	53.7%	Verde
		Porcentaje de asistentes a las actividades de promoción y difusión realizadas del Arte Popular en el Estado.	Mide la proporción de asistentes a las actividades de promoción y difusión realizadas de Arte Popular en el Estado en el año actual en relación al total de asistentes a las actividades de promoción y difusión realizadas de Arte Popular en el Estado en el año anterior.	(Número de asistentes a las actividades de promoción y difusión realizadas de Arte Popular en el Estado en el año actual/Total de asistentes a las actividades de promoción y difusión realizadas de Arte Popular en el Estado en el año anterior)*100	Porcentaje	Gestión-Eficacia-Ascendente-Trimestral	100% (32,005)	100% (33,000)	25%	50%	75%	100%	9,369	28.4%	Rojo



IX. Reportes de Metas de los Indicadores de los Programas Presupuestarios del Poder Ejecutivo con Matrices de Indicadores para Resultados

DATOS DEL PROGRAMA														
Programa presupuestario:		F080. Promoción del arte popular de Morelos		Ramo:	_17A._Cultura		Dependencia o Entidad:	Secretaría de Turismo y Cultura			Unidad (es) responsable (s):	Museo Morelense de Arte Popular		
PRESUPUESTO (Miles de pesos)														
COMPONENTES DEL PRESUPUESTO														
Presupuesto autorizado y/o modificado Gasto corriente (Gastos de operación, acciones de fomento, coparticipaciones y aportaciones federales)							Presupuesto autorizado y/o modificado Gasto de capital							
Modalidad del presupuesto	Recursos fiscales	Recursos Federales (No etiquetado)	Recursos Federales (Etiquetados)	Otros Recursos (Ingresos propios, Otros recursos de libre disposición)	Presupuesto total	Recursos fiscales	Recursos Federales (No etiquetado)	Recursos Federales (Etiquetados)		Otros Recursos (Ingresos propios, Otros recursos de libre disposición)	Presupuesto total			
								Ramo 33	Fondo II					
PRESUPUESTO AUTORIZADO		3,122.10			3,122.10									-
PRESUPUESTO MODIFICADO		3,414.60			3,414.6									-
Presupuesto total											3,414.60			
(Gasto corriente (Gastos de operación, acciones de fomento, coparticipaciones y aportaciones federales)+ Gasto de capital)														
Devengado al trimestre de cierre Gasto corriente (Gastos de operación, acciones de fomento, coparticipaciones y aportaciones federales)							Devengado al trimestre de cierre gasto de capital							
Modalidad del presupuesto	Recursos fiscales devengados	Recursos Federales (No etiquetado) devengados	Recursos Federales (Etiquetados) devengados	Otros Recursos (Ingresos propios, Otros recursos de libre disposición) devengados	Total devengado	Porcentaje devengado	Recursos fiscales devengados	Recursos Federales (No etiquetado) devengados	Recursos Federales (Etiquetados) devengados		Otros Recursos (Ingresos propios, Otros recursos de libre disposición) devengados	Total devengado	Porcentaje devengado	
									Ramo 33	Fondo I				
PRESUPUESTO AUTORIZADO					-	0.0%						-	0.0%	
PRESUPUESTO MODIFICADO		1,806.94			1,806.9	52.9%						-	0.0%	
Gasto Devengado total											1,806.94			
(Gasto corriente y/o acciones de fomento, coparticipaciones y aportaciones federales) + Gasto de capital)														
Porcentaje devengado del presupuesto total											52.9%			
Ejercido al trimestre de cierre Gasto corriente (Gastos de operación, acciones de fomento, coparticipaciones y aportaciones federales)							Ejercido al trimestre de cierre gasto de capital							
Modalidad del presupuesto	Recursos fiscales ejercidos	Recursos Federales (No etiquetado) ejercidos	Recursos Federales (Etiquetados) ejercidos	Otros Recursos (Ingresos propios, Otros recursos de libre disposición) ejercidos	Total ejercido	Porcentaje ejercido	Recursos fiscales ejercidos	Recursos Federales (No etiquetado) ejercidos	Recursos Federales (Etiquetados) ejercidos		Otros Recursos (Ingresos propios, Otros recursos de libre disposición) ejercidos	Total ejercido	Porcentaje ejercido	
									Ramo 33	Fondo I				
PRESUPUESTO AUTORIZADO		1,806.9			1,806.9	57.9%						-	0.0%	
PRESUPUESTO MODIFICADO					-	0.0%						-	0.0%	
Gasto Ejercido total											1,806.94			
(Gasto corriente y/o acciones de fomento, coparticipaciones y aportaciones federales) + Gasto de capital)														
Porcentaje ejercido del presupuesto total											52.9%			
Observaciones en cuanto a las metas programadas y/o el presupuesto														

En cuanto al cambio de semaforización en el Fin, Propósito, y el Componente 1 indicador 2, se informa que hubo un déficit de 23,631 personas en las visitas esperadas, derivado de la duración de las actividades durante las festividades de Semana Santa, que se redujeron a solo 2 días, misma temporada en la que se esperaba una mayor afluencia de visitantes, de igual manera el área de tienda, sala de lecturas y lobby del museo recibieron un mantenimiento menor, por lo que las instalaciones permanecieron cerradas, sin posibilidad de recibir visitantes, del 15 al 25 de abril.

En cuanto al cambio de semaforización en el Componente 2 y Actividad 2.2, se informa que el excedente en los asistentes a talleres proyectados se deriva de los Talleres ofertados en el marco del festival "1, 2, 3 por la niñez" que gracias a el tipo de materiales, coordinación con otras dependencias de la Secretaría de Turismo y Cultura e interés de las infancias, se pudieron atender 190 asistentes en lugar de los 40 proyectados inicialmente para estas actividades, lo cual permitió el incremento en estas cifras.

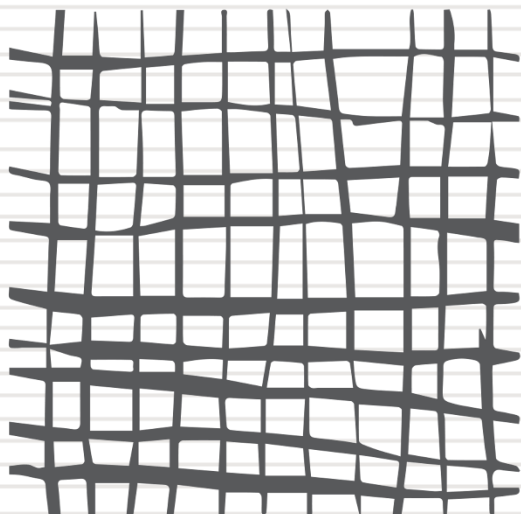

MMAPO

Anexos

SEGUNDO INFORME DE CUENTA PÚBLICA
MUSEO MORELENSE DE ARTE POPULAR
ENERO - JUNIO

2024



Segundo Informe de Cuenta Pública
Museo Morelense de Arte Popular
Relación de Bienes Muebles que Componen su Patrimonio
Al 30 de junio de 2024



Código	Descripción del Bien Mueble	Valor en libros
5111000028-1	ESCRITORIO SECRETARIAL METALICO DE 120X75 CMS CON 1 PEDESTAL DE UN CAJON PAPELERO Y UNA GAVETA DE ARCHIVO, CUBIERTA DE ESCRITORIO EN PANEL SOLIDO DE 28MM ACAB	2,638
5111000002-1	ARCHIVERO GUARDA VISIBLE DE DOS MODULOS SENCILLOS CON SIETE ENTREPAÑOS CON PUERTA Y CERRADURA MIDE 2.21X1.95X0.50MT (ALTO, FRENTE, FONDO) CAPACIDAD DE CARGA 85 A 70 KG	15,955
5111000002-2	ARCHIVERO GUARDA VISIBLE DE DOS MODULOS SENCILLOS CON SIETE ENTREPAÑOS CON PUERTA Y CERRADURA MIDE 2.21X1.95X0.50MT (ALTO, FRENTE, FONDO) CAPACIDAD DE CARGA 85 A 70 KG	15,955
5111000096-1	ANAQUEL ESQUELETO DE CARGA LIGERA DE CINCO ENTREPAÑOS FORMADO DE 4 POSTES DE 2.13 Y CINCO ENTREPAÑOS CON LAS SIGUIENTES CARACTERISTICAS ENTREPAÑOS DE 90 CMS	1,625
5111000096-2	ANAQUEL ESQUELETO DE CARGA LIGERA DE CINCO ENTREPAÑOS FORMADO DE 4 POSTES DE 2.13 Y CINCO ENTREPAÑOS CON LAS SIGUIENTES CARACTERISTICAS ENTREPAÑOS DE 90 CMS	1,625
5111000096-3	ANAQUEL ESQUELETO DE CARGA LIGERA DE CINCO ENTREPAÑOS FORMADO DE 4 POSTES DE 2.13 Y CINCO ENTREPAÑOS CON LAS SIGUIENTES CARACTERISTICAS ENTREPAÑOS DE 90 CMS	1,625
5111000096-4	ANAQUEL ESQUELETO DE CARGA LIGERA DE CINCO ENTREPAÑOS FORMADO DE 4 POSTES DE 2.13 Y CINCO ENTREPAÑOS CON LAS SIGUIENTES CARACTERISTICAS ENTREPAÑOS DE 90 CMS	1,625
5111000096-5	ANAQUEL ESQUELETO DE CARGA LIGERA DE CINCO ENTREPAÑOS FORMADO DE 4 POSTES DE 2.13 Y CINCO ENTREPAÑOS CON LAS SIGUIENTES CARACTERISTICAS ENTREPAÑOS DE 90 CMS	1,625
5111000096-6	ANAQUEL ESQUELETO DE CARGA LIGERA DE CINCO ENTREPAÑOS FORMADO DE 4 POSTES DE 2.13 Y CINCO ENTREPAÑOS CON LAS SIGUIENTES CARACTERISTICAS ENTREPAÑOS DE 90 CMS	1,625
5111000096-7	ANAQUEL ESQUELETO DE CARGA LIGERA DE CINCO ENTREPAÑOS FORMADO DE 4 POSTES DE 2.13 Y CINCO ENTREPAÑOS CON LAS SIGUIENTES CARACTERISTICAS ENTREPAÑOS DE 90 CMS	1,625
5111000096-8	ANAQUEL ESPECIAL TIPO ESQUELETO CONFORMADO POR CUATRO POSTES ESPECIALES DE 2.40 MTS DE ALTO CINCO ENTREPAÑOS DE 1.00X1.00 CON REFUERZOS CENTRALES Y DOS REFUERZOS	7,691
5111000096-9	ANAQUEL ESPECIAL TIPO ESQUELETO CONFORMADO POR CUATRO POSTES ESPECIALES DE 2.40 MTS DE ALTO CINCO ENTREPAÑOS DE 1.00X1.00 CON REFUERZOS CENTRALES Y DOS REFUERZOS	7,691
5111000096-10	ANAQUEL ESPECIAL TIPO ESQUELETO CONFORMADO POR CUATRO POSTES ESPECIALES DE 2.40 MTS DE ALTO CINCO ENTREPAÑOS DE 1.00X1.00 CON REFUERZOS CENTRALES Y DOS REFUERZOS	7,691
5111000096-11	ANAQUEL ESPECIAL TIPO ESQUELETO CONFORMADO POR CUATRO POSTES ESPECIALES DE 2.40 MTS DE ALTO CINCO ENTREPAÑOS DE 1.00X1.00 CON REFUERZOS CENTRALES Y DOS REFUERZOS	7,691
5111000096-12	ANAQUEL ESPECIAL TIPO ESQUELETO CONFORMADO POR CUATRO POSTES ESPECIALES DE 2.40 MTS DE ALTO CINCO ENTREPAÑOS DE 1.00X1.00 CON REFUERZOS CENTRALES Y DOS REFUERZOS	7,691
5111000096-13	ANAQUEL ESPECIAL TIPO ESQUELETO CONFORMADO POR CUATRO POSTES ESPECIALES DE 2.40 MTS DE ALTO CINCO ENTREPAÑOS DE 1.00X1.00 CON REFUERZOS CENTRALES Y DOS REFUERZOS	7,691
5111000096-14	ANAQUEL ESPECIAL TIPO ESQUELETO CONFORMADO POR CUATRO POSTES ESPECIALES DE 2.40 MTS DE ALTO CINCO ENTREPAÑOS DE 1.00X1.00 CON REFUERZOS CENTRALES Y DOS REFUERZOS	7,691
5111000096-15	ANAQUEL ESPECIAL TIPO ESQUELETO CONFORMADO POR CUATRO POSTES ESPECIALES DE 2.40 MTS DE ALTO CINCO ENTREPAÑOS DE 1.00X1.00 CON REFUERZOS CENTRALES Y DOS REFUERZOS	7,691
5111000096-16	ANAQUEL ESPECIAL TIPO ESQUELETO CONFORMADO POR CUATRO POSTES ESPECIALES DE 2.40 MTS DE ALTO CINCO ENTREPAÑOS DE 1.00X1.00 CON REFUERZOS CENTRALES Y DOS REFUERZOS	7,691
5111000096-17	ANAQUEL ESPECIAL TIPO ESQUELETO CONFORMADO POR CUATRO POSTES ESPECIALES DE 2.40 MTS DE ALTO CINCO ENTREPAÑOS DE 1.00X1.00 CON REFUERZOS CENTRALES Y DOS REFUERZOS	7,691
5111000096-18	ANAQUEL ESPECIAL TIPO ESQUELETO CONFORMADO POR CUATRO POSTES ESPECIALES DE 2.40 MTS DE ALTO CINCO ENTREPAÑOS DE 1.00X1.00 CON REFUERZOS CENTRALES Y DOS REFUERZOS	7,691
5111000096-19	ANAQUEL ESPECIAL TIPO ESQUELETO CONFORMADO POR CUATRO POSTES ESPECIALES DE 2.40 MTS DE ALTO CINCO ENTREPAÑOS DE 1.00X1.00 CON REFUERZOS CENTRALES Y DOS REFUERZOS	7,691
5111000096-20	ANAQUEL ESPECIAL TIPO ESQUELETO CONFORMADO POR CUATRO POSTES ESPECIALES DE 2.40 MTS DE ALTO CINCO ENTREPAÑOS DE 1.00X1.00 CON REFUERZOS CENTRALES Y DOS REFUERZOS	7,691
5111000001-1	GABINETE UNIVERSAL FABRICADO EN LAMINA DE ACERO ROLADA EN FRIO PINTURA EPOXICA CAL 22 ENTREPAÑOS PUERTAS CON CERRADURAS MIDE 180X90X45 CMS	3,464



Segundo Informe de Cuenta Pública
Museo Morelense de Arte Popular
Relación de Bienes Muebles que Componen su Patrimonio
Al 30 de junio de 2024



Código	Descripción del Bien Mueble	Valor en libros
5111000086-1	SILLA DE VISITA SIN BRAZOS DISEÑO ERGÓNOMICO ASIENTO Y RESPALDO TAPIZADO EN TELA 100% POLIESTER COMPACTADO PRETEÑIDO LIGAMENTO TAFETAN EN DOBLE	468
5111000006-1	BANCO PARA LABORATORIO TUBULAR REDONDO CALIBRE 18 CROMADO CON ARILLO DESCANZAPIES	784
5111000006-2	BANCO PARA LABORATORIO TUBULAR REDONDO CALIBRE 18 CROMADO CON ARILLO DESCANZAPIES	784
5111000006-3	BANCO PARA LABORATORIO TUBULAR REDONDO CALIBRE 18 CROMADO CON ARILLO DESCANZAPIES	784
5111000006-4	BANCO PARA LABORATORIO TUBULAR REDONDO CALIBRE 18 CROMADO CON ARILLO DESCANZAPIES	784
5111000006-5	BANCO PARA LABORATORIO TUBULAR REDONDO CALIBRE 18 CROMADO CON ARILLO DESCANZAPIES	784
5111000006-6	BANCO PARA LABORATORIO TUBULAR REDONDO CALIBRE 18 CROMADO CON ARILLO DESCANZAPIES	784
5111000006-7	BANCO PARA LABORATORIO TUBULAR REDONDO CALIBRE 18 CROMADO CON ARILLO DESCANZAPIES	784
5111000006-8	BANCO PARA LABORATORIO TUBULAR REDONDO CALIBRE 18 CROMADO CON ARILLO DESCANZAPIES	784
5111000006-9	BANCO PARA LABORATORIO TUBULAR REDONDO CALIBRE 18 CROMADO CON ARILLO DESCANZAPIES	784
5111000006-10	BANCO PARA LABORATORIO TUBULAR REDONDO CALIBRE 18 CROMADO CON ARILLO DESCANZAPIES	784
5111000006-11	BANCO PARA LABORATORIO TUBULAR REDONDO CALIBRE 18 CROMADO CON ARILLO DESCANZAPIES	784
5111000006-12	BANCO PARA LABORATORIO TUBULAR REDONDO CALIBRE 18 CROMADO CON ARILLO DESCANZAPIES	784
5111000006-13	BANCO PARA LABORATORIO TUBULAR REDONDO CALIBRE 18 CROMADO CON ARILLO DESCANZAPIES	784
5111000006-14	BANCO PARA LABORATORIO TUBULAR REDONDO CALIBRE 18 CROMADO CON ARILLO DESCANZAPIES	784
5111000006-15	BANCO PARA LABORATORIO TUBULAR REDONDO CALIBRE 18 CROMADO CON ARILLO DESCANZAPIES	784
5111000006-16	BANCO PARA LABORATORIO TUBULAR REDONDO CALIBRE 18 CROMADO CON ARILLO DESCANZAPIES	784
5111000006-17	BANCO PARA LABORATORIO TUBULAR REDONDO CALIBRE 18 CROMADO CON ARILLO DESCANZAPIES	784
5111000006-18	BANCO PARA LABORATORIO TUBULAR REDONDO CALIBRE 18 CROMADO CON ARILLO DESCANZAPIES	784
5111000006-19	BANCO PARA LABORATORIO TUBULAR REDONDO CALIBRE 18 CROMADO CON ARILLO DESCANZAPIES	784
5111000006-20	BANCO PARA LABORATORIO TUBULAR REDONDO CALIBRE 18 CROMADO CON ARILLO DESCANZAPIES	784
5111000006-21	BANCO PARA LABORATORIO TUBULAR REDONDO CALIBRE 18 CROMADO CON ARILLO DESCANZAPIES	784
5111000006-22	BANCO PARA LABORATORIO TUBULAR REDONDO CALIBRE 18 CROMADO CON ARILLO DESCANZAPIES	784
5111000006-23	BANCO PARA LABORATORIO TUBULAR REDONDO CALIBRE 18 CROMADO CON ARILLO DESCANZAPIES	784
5111000006-24	BANCO PARA LABORATORIO TUBULAR REDONDO CALIBRE 18 CROMADO CON ARILLO DESCANZAPIES	784
5111000086-2	SILLA MESA IDEAL PARA SALONES DE CAPACITACION MULTIUSOS EN DONDE SE PUDIERA REQUERIR PURAS SILLA O EN SU DEFECTO MESA-BANCOS COMPUESTA DE ASIENTO Y RESPALDO	1,132
5111000086-3	SILLA MESA IDEAL PARA SALONES DE CAPACITACION MULTIUSOS EN DONDE SE PUDIERA REQUERIR PURAS SILLA O EN SU DEFECTO MESA-BANCOS COMPUESTA DE ASIENTO Y RESPALDO	1,132
5111000086-4	SILLA MESA IDEAL PARA SALONES DE CAPACITACION MULTIUSOS EN DONDE SE PUDIERA REQUERIR PURAS SILLA O EN SU DEFECTO MESA-BANCOS COMPUESTA DE ASIENTO Y RESPALDO	1,132
5111000086-5	SILLA MESA IDEAL PARA SALONES DE CAPACITACION MULTIUSOS EN DONDE SE PUDIERA REQUERIR PURAS SILLA O EN SU DEFECTO MESA-BANCOS COMPUESTA DE ASIENTO Y RESPALDO	1,132
5111000086-6	SILLA MESA IDEAL PARA SALONES DE CAPACITACION MULTIUSOS EN DONDE SE PUDIERA REQUERIR PURAS SILLA O EN SU DEFECTO MESA-BANCOS COMPUESTA DE ASIENTO Y RESPALDO	1,132
5111000086-7	SILLA MESA IDEAL PARA SALONES DE CAPACITACION MULTIUSOS EN DONDE SE PUDIERA REQUERIR PURAS SILLA O EN SU DEFECTO MESA-BANCOS COMPUESTA DE ASIENTO Y RESPALDO	1,132
5111000086-8	SILLA MESA IDEAL PARA SALONES DE CAPACITACION MULTIUSOS EN DONDE SE PUDIERA REQUERIR PURAS SILLA O EN SU DEFECTO MESA-BANCOS COMPUESTA DE ASIENTO Y RESPALDO	1,132
5111000086-9	SILLA MESA IDEAL PARA SALONES DE CAPACITACION MULTIUSOS EN DONDE SE PUDIERA REQUERIR PURAS SILLA O EN SU DEFECTO MESA-BANCOS COMPUESTA DE ASIENTO Y RESPALDO	1,132
5111000086-10	SILLA MESA IDEAL PARA SALONES DE CAPACITACION MULTIUSOS EN DONDE SE PUDIERA REQUERIR PURAS SILLA O EN SU DEFECTO MESA-BANCOS COMPUESTA DE ASIENTO Y RESPALDO	1,132
5111000086-11	SILLA MESA IDEAL PARA SALONES DE CAPACITACION MULTIUSOS EN DONDE SE PUDIERA REQUERIR PURAS SILLA O EN SU DEFECTO MESA-BANCOS COMPUESTA DE ASIENTO Y RESPALDO	1,132



Segundo Informe de Cuenta Pública
Museo Morelense de Arte Popular
Relación de Bienes Muebles que Componen su Patrimonio
Al 30 de junio de 2024



Código	Descripción del Bien Mueble	Valor en libros
5111000086-36	SILLA MESA IDEAL PARA SALONES DE CAPACITACION MULTIUSOS EN DONDE SE PUDIERA REQUERIR PURAS SILLA O EN SU DEFECTO MESA-BANCOS COMPUESTA DE ASIENTO Y RESPALDO	1,132
5111000086-37	SILLA MESA IDEAL PARA SALONES DE CAPACITACION MULTIUSOS EN DONDE SE PUDIERA REQUERIR PURAS SILLA O EN SU DEFECTO MESA-BANCOS COMPUESTA DE ASIENTO Y RESPALDO	1,132
5111000086-38	SILLA MESA IDEAL PARA SALONES DE CAPACITACION MULTIUSOS EN DONDE SE PUDIERA REQUERIR PURAS SILLA O EN SU DEFECTO MESA-BANCOS COMPUESTA DE ASIENTO Y RESPALDO	1,132
5111000086-39	SILLA MESA IDEAL PARA SALONES DE CAPACITACION MULTIUSOS EN DONDE SE PUDIERA REQUERIR PURAS SILLA O EN SU DEFECTO MESA-BANCOS COMPUESTA DE ASIENTO Y RESPALDO	1,132
5111000086-40	SILLA MESA IDEAL PARA SALONES DE CAPACITACION MULTIUSOS EN DONDE SE PUDIERA REQUERIR PURAS SILLA O EN SU DEFECTO MESA-BANCOS COMPUESTA DE ASIENTO Y RESPALDO	1,132
5111000086-41	SILLA MESA IDEAL PARA SALONES DE CAPACITACION MULTIUSOS EN DONDE SE PUDIERA REQUERIR PURAS SILLA O EN SU DEFECTO MESA-BANCOS COMPUESTA DE ASIENTO Y RESPALDO	1,132
5111000086-42	SILLA MESA IDEAL PARA SALONES DE CAPACITACION MULTIUSOS EN DONDE SE PUDIERA REQUERIR PURAS SILLA O EN SU DEFECTO MESA-BANCOS COMPUESTA DE ASIENTO Y RESPALDO	1,132
5111000086-43	SILLA MESA IDEAL PARA SALONES DE CAPACITACION MULTIUSOS EN DONDE SE PUDIERA REQUERIR PURAS SILLA O EN SU DEFECTO MESA-BANCOS COMPUESTA DE ASIENTO Y RESPALDO	1,132
5111000086-44	SILLA MESA IDEAL PARA SALONES DE CAPACITACION MULTIUSOS EN DONDE SE PUDIERA REQUERIR PURAS SILLA O EN SU DEFECTO MESA-BANCOS COMPUESTA DE ASIENTO Y RESPALDO	1,132
5111000086-45	SILLA MESA IDEAL PARA SALONES DE CAPACITACION MULTIUSOS EN DONDE SE PUDIERA REQUERIR PURAS SILLA O EN SU DEFECTO MESA-BANCOS COMPUESTA DE ASIENTO Y RESPALDO	1,132
5111000086-46	SILLA MESA IDEAL PARA SALONES DE CAPACITACION MULTIUSOS EN DONDE SE PUDIERA REQUERIR PURAS SILLA O EN SU DEFECTO MESA-BANCOS COMPUESTA DE ASIENTO Y RESPALDO	1,132
5111000086-47	SILLA MESA IDEAL PARA SALONES DE CAPACITACION MULTIUSOS EN DONDE SE PUDIERA REQUERIR PURAS SILLA O EN SU DEFECTO MESA-BANCOS COMPUESTA DE ASIENTO Y RESPALDO	1,132
5111000086-48	SILLA MESA IDEAL PARA SALONES DE CAPACITACION MULTIUSOS EN DONDE SE PUDIERA REQUERIR PURAS SILLA O EN SU DEFECTO MESA-BANCOS COMPUESTA DE ASIENTO Y RESPALDO	1,132
5111000086-49	SILLA MESA IDEAL PARA SALONES DE CAPACITACION MULTIUSOS EN DONDE SE PUDIERA REQUERIR PURAS SILLA O EN SU DEFECTO MESA-BANCOS COMPUESTA DE ASIENTO Y RESPALDO	1,132
5111000086-50	SILLA MESA IDEAL PARA SALONES DE CAPACITACION MULTIUSOS EN DONDE SE PUDIERA REQUERIR PURAS SILLA O EN SU DEFECTO MESA-BANCOS COMPUESTA DE ASIENTO Y RESPALDO	1,132
5111000086-51	SILLA MESA IDEAL PARA SALONES DE CAPACITACION MULTIUSOS EN DONDE SE PUDIERA REQUERIR PURAS SILLA O EN SU DEFECTO MESA-BANCOS COMPUESTA DE ASIENTO Y RESPALDO	1,132
5111000002-3	ARCHIVERO DE DOS GAVETAS VERTICAL FABRICADO EN PANEL SOLIDO DE 28MM TERMINADO EN LAMINADO PLASTICO COLOR WENGUE (CHOCOLATE) CON CANTOS EN PVC	3,368
5111000086-52	SILLA SECRETARIAL SILLA OPERATIVA CON BRAZOS DE POLIPROPILENO EN FORMA DE "T" DISEÑO ERGÓNOMICO ACOJINAMIENTO EN ESPUMA DE POLIURETANO INYECTADO TAPIZADO EN TELA 100% POLIESTER	1,364
5111000086-53	SILLA SECRETARIAL SILLA OPERATIVA CON BRAZOS DE POLIPROPILENO EN FORMA DE "T" DISEÑO ERGÓNOMICO ACOJINAMIENTO EN ESPUMA DE POLIURETANO INYECTADO TAPIZADO EN TELA 100% POLIESTER	1,364
5111000086-54	SILLA SECRETARIAL SILLA OPERATIVA CON BRAZOS DE POLIPROPILENO EN FORMA DE "T" DISEÑO ERGÓNOMICO ACOJINAMIENTO EN ESPUMA DE POLIURETANO INYECTADO TAPIZADO EN TELA 100% POLIESTER	1,364
5111000086-55	SILLA SECRETARIAL SILLA OPERATIVA CON BRAZOS DE POLIPROPILENO EN FORMA DE "T" DISEÑO ERGÓNOMICO ACOJINAMIENTO EN ESPUMA DE POLIURETANO INYECTADO TAPIZADO EN TELA 100% POLIESTER	1,364
5111000086-56	SILLA SECRETARIAL SILLA OPERATIVA CON BRAZOS DE POLIPROPILENO EN FORMA DE "T" DISEÑO ERGÓNOMICO ACOJINAMIENTO EN ESPUMA DE POLIURETANO INYECTADO TAPIZADO EN TELA 100% POLIESTER	1,364
5111000086-57	SILLA SECRETARIAL SILLA OPERATIVA CON BRAZOS DE POLIPROPILENO EN FORMA DE "T" DISEÑO ERGÓNOMICO ACOJINAMIENTO EN ESPUMA DE POLIURETANO INYECTADO TAPIZADO EN TELA 100% POLIESTER	1,364
5111000086-58	SILLA SECRETARIAL SILLA OPERATIVA CON BRAZOS DE POLIPROPILENO EN FORMA DE "T" DISEÑO ERGÓNOMICO ACOJINAMIENTO EN ESPUMA DE POLIURETANO INYECTADO TAPIZADO EN TELA 100% POLIESTER	1,364



Segundo Informe de Cuenta Pública
Museo Morelense de Arte Popular
Relación de Bienes Muebles que Componen su Patrimonio
Al 30 de junio de 2024



Código	Descripción del Bien Mueble	Valor en libros
5111000002-4	ARCHIVERO DE CUATRO GAVETAS MEDIDAS ALTO 132CM LARGO 51CM PROFUND 59CM FORMATOS OFICIO CON CERRADURA PORTA FOLDER 4 CAJONES CON SOPORTE PARA FODER	3,242
5111000002-5	ARCHIVERO DE CUATRO GAVETAS MEDIDAS ALTO 132CM LARGO 51CM PROFUND 59CM FORMATOS OFICIO CON CERRADURA PORTA FOLDER 4 CAJONES CON SOPORTE PARA FODER	3,242
5111000001-1	ARCHIVERO QUATTRA	2,449
5151000006-1	COMPUTADORA PROCESADOR DE 4 NUCLEOS REALES A 2.8 MEMORIA DDR3 A 1333MHZ FULL DUPLEX DE 4098 MB EN 2 DIMMS EXPANDIBLE HASTA A6GB DD 320 GB TIPO S (COMPUTADORA PERSONAL DE ESCRITORIO HP COMPAQ PRO 6005	13,572
5151000006-2	COMPUTADORA PROCESADOR DE 4 NUCLEOS REALES A 2.8 MEMORIA DDR3 A 1333MHZ FULL DUPLEX DE 4098 MB EN 2 DIMMS EXPANDIBLE HASTA A6GB DD 320 GB TIPO S (COMPUTADORA PERSONAL DE ESCRITORIO HP COMPAQ PRO 6005	13,572
5151000006-3	COMPUTADORA PROCESADOR DE 4 NUCLEOS REALES A 2.8 MEMORIA DDR3 A 1333MHZ FULL DUPLEX DE 4098 MB EN 2 DIMMS EXPANDIBLE HASTA A6GB DD 320 GB TIPO S (COMPUTADORA PERSONAL DE ESCRITORIO HP COMPAQ PRO 6005	13,572
5151000006-4	COMPUTADORA PROCESADOR DE 4 NUCLEOS REALES A 2.8 MEMORIA DDR3 A 1333MHZ FULL DUPLEX DE 4098 MB EN 2 DIMMS EXPANDIBLE HASTA A6GB DD 320 GB TIPO S (COMPUTADORA PERSONAL DE ESCRITORIO HP COMPAQ PRO 6005	13,572
5151000006-5	COMPUTADORA PROCESADOR DE 4 NUCLEOS REALES A 2.8 MEMORIA DDR3 A 1333MHZ FULL DUPLEX DE 4098 MB EN 2 DIMMS EXPANDIBLE HASTA A6GB DD 320 GB TIPO S (COMPUTADORA PERSONAL DE ESCRITORIO HP COMPAQ PRO 6005	13,572
5151000072-1	NO BREAK TECNOLOGIRA INTERACTIVA CON REGULADOR ELECTRONICO INTEGRADO CAPACIDAD 1000VA 500WATTS VOLTAJE DE ENTRADA NOMINAL 120 VCA RANGO DE REGULADOR NO BREAK B-SMART 1108	1,647
5151000072-2	NO BREAK TECNOLOGIRA INTERACTIVA CON REGULADOR ELECTRONICO INTEGRADO CAPACIDAD 1000VA 500WATTS VOLTAJE DE ENTRADA NOMINAL 120 VCA RANGO DE REGULADOR NO BREAK B-SMART 1108	1,647
5151000072-3	NO BREAK TECNOLOGIRA INTERACTIVA CON REGULADOR ELECTRONICO INTEGRADO CAPACIDAD 1000VA 500WATTS VOLTAJE DE ENTRADA NOMINAL 120 VCA RANGO DE REGULADOR NO BREAK B-SMART 1108	1,647
5151000072-4	NO BREAK TECNOLOGIRA INTERACTIVA CON REGULADOR ELECTRONICO INTEGRADO CAPACIDAD 1000VA 500WATTS VOLTAJE DE ENTRADA NOMINAL 120 VCA RANGO DE REGULADOR NO BREAK B-SMART 1108	1,647
5151000072-5	NO BREAK TECNOLOGIRA INTERACTIVA CON REGULADOR ELECTRONICO INTEGRADO CAPACIDAD 1000VA 500WATTS VOLTAJE DE ENTRADA NOMINAL 120 VCA RANGO DE REGULADOR NO BREAK B-SMART 1108	1,647
5151000072-6	NO BREAK TECNOLOGIRA INTERACTIVA CON REGULADOR ELECTRONICO INTEGRADO CAPACIDAD 1000VA 500WATTS VOLTAJE DE ENTRADA NOMINAL 120 VCA RANGO DE REGULADOR NO BREAK B-SMART 1108	1,647
5151000044-1	IMPRESORA VELOCIDAD DE IMPRESIÓN EN NEGRO HASTA 30PPM CALIDA DE IMPRESIÓN EN NEGRO HASTA 600X600 DPI TECNOLOGIA DE IMPRESIÓN LASER MARCA HP P2035 SERIE CNB9K35848	5,234
5151000019-1	DISCO DURO CANVIO BASICS 3TB TOSHIBA	3,199
5151000019-2	DISCO DURO EXTERNO HD710 1TB	1,666
5151000006-6	ALL IN ONE DELL INSPIRON 20-3052	9,999
5151000066-1	LAPTOP DELL INSPIRON I5567 C17-8G	17,499
5151000019-3	DD TOSHIBA 2TB BASICS	2,799
5151000006-7	IMAC 27 IN MF885/A RETINA 3.3GHZ 8GB 1TB M290 2GB CLAVE COMAPP730 SERIE C02P78JKFY10	36,795
5151000006-8	IMAC 27 IN MF885/A RETINA 3.3GHZ 8GB 1TB M290 2GB CLAVE COMAPP730 SERIE C02PT2V1FY10	36,795
5151000006-9	COMPUTADORA DE ESCRITORIO MARCA DELL MODELO OPTIFLEX 3030 A10 MEMORIA 4GB DE MEMORIA DDRL3 A 1600MHZ DD 500GB NO SERIE 1YPMMD2	14,384
5151000006-10	COMPUTADORA DE ESCRITORIO MARCA DELL MODELO OPTIFLEX 3030 A10 MEMORIA 4GB DE MEMORIA DDRL3 A 1600MHZ DD 500GB NO SERIE 8Y28XG2	14,384
5151000006-11	COMPUTADORA DE ESCRITORIO MARCA DELL MODELO OPTIFLEX 3030 A10 MEMORIA 4GB DE MEMORIA DDRL3 A 1600MHZ DD 500GB NO SERIE 8XZ8XG2	14,384
5151000006-12	COMPUTADORA DE ESCRITORIO MARCA DELL MODELO OPTIFLEX 3030 A10 MEMORIA 4GB DE MEMORIA DDRL3 A 1600MHZ DD 500GB NO SERIE 8Y18XG2	14,384
5151000006-13	COMPUTADORA DE ESCRITORIO MARCA DELL MODELO OPTIFLEX 3030 A10 MEMORIA 4GB DE MEMORIA DDRL3 A 1600MHZ DD 500GB NO SERIE 5FYFHH2	14,384
5151000006-14	COMPUTADORA DE ESCRITORIO MARCA DELL MODELO OPTIFLEX 3030 A10 MEMORIA 4GB DE MEMORIA DDRL3 A 1600MHZ DD 500GB NO SERIE 5FVFKH2	14,384



Segundo Informe de Cuenta Pública
Museo Morelense de Arte Popular
Relación de Bienes Muebles que Componen su Patrimonio
Al 30 de junio de 2024



Código	Descripción del Bien Mueble	Valor en libros
5151000006-15	COMPUTADORA DELL AIO OPTIPLEX 3050 I3-7100 4GB 500GB PANTALLA DE 19.5" SERIE JVGQK2	14,384
5151000006-16	COMPUTADORA DELL AIO OPTIPLEX 3050 I3-7100 4GB 500GB PANTALLA DE 19.5" SERIE JVHLGK2	14,384
5151000011	COMPUTADORA DELL AIO OPTIPLEX 3050 I3-7100 4GB 500GB PANTALLA DE 19.5" SERIE JVHLGK2	14,384
5651000104-1	PANTALLA LCD DE 40 PULGADAS RESOLUCION FULL HD CONTRASTE DINAMICO	15,312
5651000104-2	PANTALLA LCD DE 40 PULGADAS RESOLUCION FULL HD CONTRASTE DINAMICO	15,312
5651000104-3	PANTALLA LCD DE 40 PULGADAS RESOLUCION FULL HD CONTRASTE DINAMICO	15,312
5651000104-4	PANTALLA LCD DE 40 PULGADAS RESOLUCION FULL HD CONTRASTE DINAMICO	15,312
5651000104-5	PANTALLA LCD DE 40 PULGADAS RESOLUCION FULL HD CONTRASTE DINAMICO	15,312
5651000105-1	REPRODUCTOR DE DVD CD RIPPING SALIDA HDMI PUERTO USB HOST JPEG VCD WNA EZ VIEW REP INSTANTANEA VIDEO Y AUDIO DIGITAL DE ALTA CALIDAD	963
5651000105-2	REPRODUCTOR DE DVD CD RIPPING SALIDA HDMI PUERTO USB HOST JPEG VCD WNA EZ VIEW REP INSTANTANEA VIDEO Y AUDIO DIGITAL DE ALTA CALIDAD	963
5651000031-1	FAX TERMICO DISEÑO COMPACTO CON DIRECTORIO TELEFONICO PARA 100 NOMBRES Y NUMEROS DE MARCACION FACIL FUNCIONAMIENTO DE COPIADORA ALTAVOZ MONITOR PARA MARCA PANASONIC MODELO KX-FT931LA SERIA OHBWB205489 , OHBWB205421	2,099
5191000128-1	SUMADORA PANTALLA DE 12 DIGITOS IMPRESIÓN BICOLOR VELOCIDAD DE IMPRESIÓN 3.5 LINEAS POR SEGUNDO TECLA DE IMPUESTOS FUNCION DE MARGEN DE UTILIDAD Y DESCUENT OPERA CON CORRIENTE ELECTRICA MARCA CASIO MODELO FR2650-WE	659
5191000128-2	SUMADORA PANTALLA DE 12 DIGITOS IMPRESIÓN BICOLOR VELOCIDAD DE IMPRESIÓN 3.5 LINEAS POR SEGUNDO TECLA DE IMPUESTOS FUNCION DE MARGEN DE UTILIDAD Y DESCUENT OPERA CON CORRIENTE ELECTRICA MARCA CASIO MODELO FR2650-WE	659
5191000128-3	SUMADORA PANTALLA DE 12 DIGITOS IMPRESIÓN BICOLOR VELOCIDAD DE IMPRESIÓN 3.5 LINEAS POR SEGUNDO TECLA DE IMPUESTOS FUNCION DE MARGEN DE UTILIDAD Y DESCUENT OPERA CON CORRIENTE ELECTRICA MARCA CASIO MODELO FR2650-WE	659
5191000128-4	SUMADORA PANTALLA DE 12 DIGITOS IMPRESIÓN BICOLOR VELOCIDAD DE IMPRESIÓN 3.5 LINEAS POR SEGUNDO TECLA DE IMPUESTOS FUNCION DE MARGEN DE UTILIDAD Y DESCUENT OPERA CON CORRIENTE ELECTRICA MARCA CASIO MODELO FR2650-WE	659
5191000128-5	SUMADORA PANTALLA DE 12 DIGITOS IMPRESIÓN BICOLOR VELOCIDAD DE IMPRESIÓN 3.5 LINEAS POR SEGUNDO TECLA DE IMPUESTOS FUNCION DE MARGEN DE UTILIDAD Y DESCUENT OPERA CON CORRIENTE ELECTRICA MARCA CASIO MODELO FR2650-WE	659
5191000128-6	SUMADORA PANTALLA DE 12 DIGITOS IMPRESIÓN BICOLOR VELOCIDAD DE IMPRESIÓN 3.5 LINEAS POR SEGUNDO TECLA DE IMPUESTOS FUNCION DE MARGEN DE UTILIDAD Y DESCUENT OPERA CON CORRIENTE ELECTRICA MARCA CASIO MODELO FR2650-WE	659
5191000012-1	CAJA FUERTE DIGITAL DE ACERO 20.1 LITROS DE CAPACIDAD PAREDES ACERO CALIBRE 9 PUERTA DE ACERO CALIBRE 5 ANCHO 36CM EXT 34.3CM INT FONDO 27.5CM EXT 24.4CM INT ALTURA 25CM EXT 24.1 MARCA SANTUL CLASICA MODELO 8200	3,480
5191000052-1	ENFRIADOR CALENTADOR DE AGUA SUMINISTRAR AGUA CALIENTE PARA 30 TAZAS DE CAFÉ POR HORA Y TODA EL AGUA NECESARIA FABRICADO EN LAMINA COLD ROLLED CON ESMALTE GRIS HORNEADO EL DEPOSITO DE AGUA ESTA FABRICADO EN ACERO INOXIDABLE FRENTE Y CUBIERTAS EN ABS ANTIFLAMA Y PROTECCION ULTRAVIOLETA VALVULA DE NYLUS CON PALANCA PARA QUE AL APRETARLA SALDA AGUA MEDIDAS 32CMS ANCHO X 32CMS DE FONDO X 97CMS DE ALTO MARCA OASIS MODELO 504004C	5,391
5191000054-1	ENGARGOLADORA MEDIDA PIEZA CAPACIDAD DE ENCUADERNADO HASTA 15 HOJAS POR PASADA ARILLO PLASTICO CAPACIDAD DE PERFORADO ENGARGOLA HASTA 380 HOJAS ALIMENTACION MANUAL PORTATIL MARCA KOMBO MODELO 500 NO SERIES WD00197P WC05284P	5,473
5191000186-1	GUILLOTINA BASE DE MADERA CUCHILLAS DE ACERO INOXIDABLE AUTOFILABLES BARRA DE SEGURIDAD CUADRICULA PARA ALINEAMIENTO EN CENTRIMETRO EN PULGADAS CORTA HASTA 15 HOJAS DE PAPEL BND EN UNA SOLA PASADA MARCA INGENTO RIHAN MODELO TY703-WD	1,055



Segundo Informe de Cuenta Pública
Museo Morelense de Arte Popular
Relación de Bienes Muebles que Componen su Patrimonio
Al 30 de junio de 2024



Código	Descripción del Bien Mueble	Valor en libros
5191000185-1	PIZARRON DE CORCHO FIBRA DENSA PRENSADA QUE RESISTE DEFORMACIONES LAS CHINCHETAS SE SUJETAN FIRMEMENTE Y NO SE SALEN EL MATERIAL REGRESA A SU ESTADO ORIGINAL DESPUES DE METER O SACAR UNA CHINCHETA 1/2 PULGADA DE ESPESOR MARCO DE ALUMINIO ANONIZADO LIGERO	730
5191000185-2	PIZARRON DE CORCHO FIBRA DENSA PRENSADA QUE RESISTE DEFORMACIONES LAS CHINCHETAS SE SUJETAN FIRMEMENTE Y NO SE SALEN EL MATERIAL REGRESA A SU ESTADO ORIGINAL DESPUES DE METER O SACAR UNA CHINCHETA 1/2 PULGADA DE ESPESOR MARCO DE ALUMINIO ANONIZADO LIGERO	730
5191000185-3	PIZARRON DE CORCHO FIBRA DENSA PRENSADA QUE RESISTE DEFORMACIONES LAS CHINCHETAS SE SUJETAN FIRMEMENTE Y NO SE SALEN EL MATERIAL REGRESA A SU ESTADO ORIGINAL DESPUES DE METER O SACAR UNA CHINCHETA 1/2 PULGADA DE ESPESOR MARCO DE ALUMINIO ANONIZADO LIGERO	730
5191000185-4	PIZARRON DE CORCHO FIBRA DENSA PRENSADA QUE RESISTE DEFORMACIONES LAS CHINCHETAS SE SUJETAN FIRMEMENTE Y NO SE SALEN EL MATERIAL REGRESA A SU ESTADO ORIGINAL DESPUES DE METER O SACAR UNA CHINCHETA 1/2 PULGADA DE ESPESOR MARCO DE ALUMINIO ANONIZADO LIGERO	730
5151000080-1	VIDEO PROYECTOR EPSON	7,198
5231000013-1	CAMARA FOTOGRAFICA DIGITAL RESOLUCION 14.1 MEGAPIXELES ZOOM OPTICO 4X ZOMM DIGITAL DISPLAY 2.7" BATERIA INCLUIDA MEMORIA INTERNA 45MB CAPTURA DE VIDEO TARJETA MARCA SONY MODELO DSC-W350 SERIES S01B5975320 S018602166A	4,436
5231000013-2	CAMARA DE VIDEO VIDEO CAMARA ZOMM OPTICO 60X ZOMM DIGITAL 2000X DISPLAY WIDE CLEAR FOTO LCD 2.7" MEMORIA INTERNA 80 GB FORMATO DE SONIDO DOLBY DIGITAL 2CH PESO 280 GRAMOS MARCA SONY DCR-SR68 SERIES SOL-1830519-D SOL-1824778N	6,839
5231000013-3	CAMARA FOTOGRAFICA REFLEX CANON EOS REBEL T6 EF-S 18-55MM DC III KIT COLOR	8,965
5231000013-6	CAMARA FOTOGRAFICA DJI POCKET 2 CREATOR	11,799
5231000029-3	LENTE CANON	2,816
5231000054-3	TRIPIE CAMARA FOTOGRAFICA GOLIATH	999
5231000058-1	CARGADOR DE BATERIA CANON LP-E10	910
5231000058-2	CARGADOR DE BATERIA CANON LC-E10	999
5231000059-1	KIT DE LIMPIEZA CANGUARDIA	489
5231000060-1	TARJETA DE MEMORIA LEXAR MICRO SDHC	390
5231000060-2	TARJETA DE MEMORIA LEXAR SDXC 300X	903
5231000061-1	MICROFONO LAVALIER DUAL ULTRACOMPACT	5,490
5231000062-1	PORTAFONDOS RAYA BGS-S10	1,890
5421000018-1	F 450 XL REG CHAS CAB MARCA FORD MODELO 2011 NUMERO DE SERIE 1FDGF4GT5BEA88887	494,100
5621000272-1	TELAR DE CINTURA DE 1.50 MTRS CONSTRUIDO CON MADERA ARTESANAL SE CLASIFICAN EN TRES GRANDES FAILIAS BASTIDORES, VERTICALES Y HORIZONTALES	17,614
5621000095-1	EQUIPO DE OXIACETILENO (AUTOGENA) DE OXICORTE Y SOLDADURA	3,828
5651000014-1	SUMINISTRO Y COLOCACIÓN DE KIT DE VIDEO PORTERO MARCA BTICINO MODELO 316411 CON MONITOR 3.5 PULGADAS A COLOR AMPLIADA A UN PUESTO INTERNO ADICIONAL.	38,941
5661000061-1	SUMINISTRO DE UNA PLANTA DE EMERGENCIA ELÉCTRICA DIESEL DE 30KW (35KVA) MARCA GENERACIÓN Y POTENCIA OPERACIÓN AUTOMÁTICA DON ACCESORIOS	439,988
5671000158-1	FRAGUA ELECTRICA CON CAMPANA Y VENTILADOR ELECTRICO DIMENSIONES DEL HOGAR 1.000X1.000MM EQUIPADA CON REGULADOR DE AIRE TOBERA COMPLETA CON REGISTRO PARA ESCORIAS POTENCIA ELECTRO VENTILADOR 0.25V TENSION ELECTRICA ALTERNA MONOFASICA / TRIFASICA A 20/380V 50HZ CAMPANA PARA CANALIZACION DE GASES Y HUMOS DIMENSIONES EXTERIORES 2.285X1.000X1.000MM PESO 150 KILOS DISEÑO FE-1000 MOTOR SIEMENS 1/2HP NO SERIE DE MOTRO E-10	37,187
5671000112-1	PULIDORA MANUAL MOTOR POTENTE DE 8 AMP MONTADO SOBRE COJINES DE LARGA VIDA ENGRANES CORTADOS A PRECISION Y TRATADOS A CALOR PARA UNA OPERACIÓN SUAVE VELOCIDAD SIN CARGA 0-1000/0-3000RPM ROSCA DE EJE 5/8" TRABA DE EJE MANGO LATERAL DE DOS POSICIONES Y TUERCA DE RESPALDO MARCA URREA MODELO LP807A SERIE 6073165070	4,396



Segundo Informe de Cuenta Pública
Museo Morelense de Arte Popular
Relación de Bienes Muebles que Componen su Patrimonio
Al 30 de junio de 2024



Código	Descripción del Bien Mueble	Valor en libros
5671000139-1	TALADROS PERCUTOR CON ROTOMARTILLO 3/4" AMPLIO BOTON PARA EL CAMBIO DE TRABAJO SOLO ROTACION PRACTICA LUZ INDICADORA DIAL PARA EL CONTROL DE SELECCIÓN DE VELOCIDAD ADECUADA PARA CADA TIPO DE TRABAJO SELECTOR DE DOS VELOCIDADES MECANICAS MARCA MAKITA MODELO HP2050	9,279
5671000139-2	TALADROS PERCUTOR CON ROTOMARTILLO 3/4" AMPLIO BOTON PARA EL CAMBIO DE TRABAJO SOLO ROTACION PRACTICA LUZ INDICADORA DIAL PARA EL CONTROL DE SELECCIÓN DE VELOCIDAD ADECUADA PARA CADA TIPO DE TRABAJO SELECTOR DE DOS VELOCIDADES MECANICAS MARCA KITA MODELO HP2050	9,279
5671000159-1	LICUADORA DE BANDA Y DISCO 6 X 9" CAPACIDAD DEL MOTOR 1HP 120V MONOFASICO DIMENSIONES DE LA BANDA DE LIJA 150X120 MM DIMENSION DE LA MESA 70 X 38 X 43 CM VELOCIDAD DE LA BANDA 5.3 M/SEG INCLINACION DE LA MESA 0° -45" MARCA SILVER LINE	4,161
5671000160-1	LICUADORA DE DISCO POTENCIA ABSORBIDA (W) 670 RPM EN VACIO 4.500 DIAMETRO EXTERIOR DISCO (MM) 180 ROSCA DEL HUSILLO M14 PESO NETO 2.7KG LONGITUD DEL CABLE 2.5M EQUIPO BASICO EMPUÑADURA AUXILIAR 1 LLAVE FIJA 1 LLAVE DE PIVOTES PLATO DE CAUCHO LIJA DE PAPEL MARC AMAKITA MODELO 9218SB NO SERIE 203990E	2,721
5671000074-1	SIERRA CORTADORA PARA METAL POTENCIA NOMINAL DE 3HP VOLTAJE DE 60HZ VELOCIDAD 3500RPM DIAMETRO DE DISCO 14" PESO DE 19KGMS SISTEMA DE AJUSTE DE PROFUNDIDAD DE CORTE SEGURO DE FLECHADA PARA FACIL CAMBIO DE DISCO MANDO DE FACIL TRANSPORTACION TERRUPTOR CON BOTON DE TRABAJO CONTINUO MARCA BOSCH MODELO GCO200 SERIE 0601B17OGO	2,419
5671000161-1	TORNO MARCA SHIMPO MODELO RK TORNO ALFARERO CON MOTOR CUERPO EN CHAPA DE ACERO CON VARIACION DE VELOCIDAD BRAZO REGULABLE PEDAL DE MANDO MANUAL O MEDIANTE PIE TRABA LATERAL PARA FIJAR LUZ SERIE 63001133	38,048
5671000045-1	GATO HIDRAULICO MARCA MICELS TRES TONELDAS TRASPALETA FABRICADO EN ACERO EXTRAGRUESO SOPORTE DE HORQUILLA REFORZADO SISTEMA TANDEM	8,461
5671000162-1	COMPRESORA CINCO CABALLOS MARCA MICELS PISTOLA DE AIRE MARCA TRUPER AEROGRAFO MARCA TRUPER REGULADOS DE AIRE TIPO AUTOMOTRIZ DE TRIPLE ALINEACION ENTRE LA VELA Y CIGÜEÑAL FABRICADO EN HIERRO FUNDIDO	25,508
5671000163-1	PLANTA DE SOLDAR SOLDADURA DE ELECTRODO REVESTIDO MEDIANTE CORRIENTE ALTERNA Y CORRIENTE DIRECTA INCLUYE CABLES CON TENAZA PARA TIERRA PINZA PORTA ELECTRODO Y CARETA SERIA H-80-129754	17,765
5671000139-3	TALADRO DE BANCO MARCA TRUPER DE 5 VELOCIDADES MESA CON AJUSTE DE ELEVACION E INCLINACION CANALES PARA SUJETAR LA PIEZA BOTON DE ENCENDIDO CON LLAVE POTENCIA DE 1/3HP	2,668
5131000029-1	TRAJE REPRESENTATIVO DE LA DANZA DE PASTORES	5,568
5131000007-1	MULITA DE CORPUS 1.50 M DE ALTO POR 1.20 M DE LARGO	6,032
5131000007-2	CATRINA DE CARTONERIA DE 1.30 MTS	6,000
5131000007-3	CATRINA DE CARTONERIA.	8,000
5131000007-4	BANDA DE CHINELOS EN MADERA DE POCHOTE	3,000
5131000007-5	ESCULTURA DE MADERA DE 39 CM LARGO, X 55 DE ANCHO X 65 DE ALTURA "DALE, DALE, DALE"	19,800
5131000007-6	METATE EN PIEDRA	5,800
5131000007-7	METATE EN PIEDRA	5,800
5911000001-1	SISTEMA OPERATIVO WINDOWS SERVER 2008 STD ORIGINAL	12,698
5911000001-2	LICENCIA DE USO CORPORATIVA SISTEMA SCODAP VERSION 2012 NO SERIE 4664152 PARA PLATAFORMA WINDOWS SERVER Y SQL SERVER INCLUYE 6 HORAS CAPACITACION OPERATIVA Y 15 HORAS DE SEGUIMIENTO FUNCIONAL DEL SISTEMA Y CONTABILIDAD GUBERNAMENTAL	382,200
5911000001-3	ASPEL SAE WIN 1 USUARIO SISTEMA ADMINISTRATIVO EMPRESARIAL, ASPEL SAEWIN VERSION 5.0, 1 USUARIO 99 EMPRESAS SERIE SHSNK-019717	10,270
5911000001-4	SISTEMA AUDITOOL 13 MOVIL	5,510
5911000001-5	ACTUALIZACIÓN LICENCIA DE USO EJECUTABLE SISTEMA SCODAP © AÑO 2017 VERSIÓN CORPORATIVA MODULO BACOV1 FUNCIONALIDAD INDISPENSABLE NO SERIE: 2017019	46,400
5941000001-1	TIMBRES PARA CFDI ASPEL SAE	870
5971000001-1	LICENCIA ASPEL SAEWIN 1 USUARIO VERSION 5.0 SERIE S001PN042471	3,393



Segundo Informe de Cuenta Pública
Museo Morelense de Arte Popular
Relación de Bienes Muebles que Componen su Patrimonio
Al 30 de junio de 2024



Código	Descripción del Bien Mueble	Valor en libros
5971000001-2	ACTUALIZACIÓN LICENCIA DE USO EJECUTABLE SISTEMA SCODAP ® AÑO 2016 VERSIÓN CORPORATIVA FUNCIONALIDA INDISPENSABLE NO SERIE 016018	31,320
5971000001-3	SISTEMA ADMINISTRATIVO EMPRESARIAL ASPEL SAE V 6.0 1 USUARIO 99 EMPRESAS SERIE: SJSAS-075496	9,859
5971000001-4	ACTUALIZACIÓN DE LICENCIA DE 1 USUARIO ADICIONAL DE ASPEL SAE V 6.0 SERIE: S001PA070370	2,958
5971000001-5	ACTUALIZACIÓN DE LICENCIA DE 2 USUARIOS ADICIONAL DE ASPEL SAE V 6.0 SERIE: S002PA070503	6,124
5971000001-6	ESET NOD32 ANTIVIRUS 3 LIC V10 2017	639
5971000001-7	LICENCIA DE SOFTWARE PARA EL REGISTRO Y CONTROL DE COLECCIONES DE LA SECRETARIA DE CULTURA DE MORELOS	39,510
5971000001-8	ACTUALIZACIÓN DE LICENCIA DE 1 USUARIO ADICIONAL DE ASPEL SAE V 7.0 SERIE: SKSAK110446	7,142
5971000001-9	ACTUALIZACIÓN DE LICENCIA DE 2 USUARIOS ADICIONAL DE ASPEL SAE V 7.0 SERIE: S002PA085711	4,267
5971000001-10	ACTUALIZACIÓN LICENCIA DE USO EJECUTABLE SISTEMA SCODAP ® AÑO 2018 VERSIÓN CORPORATIVA MODULO BACОВI FUNCIONALIDAD INDISPENSABLE NO SERIE: 2018019	34,800
5971000001-11	APORTACIÓN EXTRAORDINARIA PARA EL SOSTENIMIENTO DEL INDETEC RECIBIDA EN LOS TÉRMINOS DE LA FRACCION 11 DEL ARTICULO 19 DE LA LEY DE COORDINACIÓN FISCAL POR ADQUISICIÓN SAACG.NET	52,500
5971002	SISTEMA SCODAP VERS 2012	382,200
5971003	ASPEL SAE	10,270
5971004	DERECHOS TIMBRES PARA CFD ASPEL SAE	870
5971005	LICENCIAS INFORMATICAS E INTELCTUALES (ASPEL SAE)	3,393
5971006	SISTEMA AUDITool 13 MOVIL	5,510
5971007	LICENCIA DE USO EJECUTABLE PARA SISTEMA SCODAP VERS. 2016	31,320
5971008	SISTEMA ADMINISTRATIVO EMPRESARIAL SAE 6.0	18,941
5971009	SOFTWARE ACTUALIZACION DE USO EJECUTABLE SISTEMA SCODAP AÑO 2017	46,400
5971010	ESET NOD32 ANTIVIRUS 3 LICENCIAS V10 2017	639
5971011	LICENCIAS INFORMATICAS E INTELCTUALES (INDETEC)	52,500
5231000013-6	CAMARA FOTOGRAFICA	11,799
5231000029-3	LENTE	2,816
5231000054-3	TRIPIE CAMARA FOTOGRAFICA	999
5231000058-1	CARGADOR BATERIA	910
5231000058-2	CARGADOR BATERIA	999
5231000059-1	KIT DE LIMPIEZA	490
5231000060-1	TARJETA DE MEMORIA	390
5231000060-2	TARJETA DE MEMORIA	903
5231000061-1	MICROFONO	5,490
5231000062-1	PORTAFONDOS	1,890
5231000042-3	RESPALDO CÁMARA FOTOGRAFÍAS	3,314
5151000006-18	COMPUTADOR MAIN FRAME	20,000



Museo Morelense de Arte Popular

RELACIÓN DE ESQUEMAS BURSATILES Y DE COBERTURAS FINANCIERAS

Del 1 de enero al 30 de junio de 2024.

EN CUMPLIMIENTO A LO DISPUESTO EN EL ARTÍCULO 46, FRACCIÓN IV DE LA LEY GUBERNAMENTAL, SE ACLARA QUE EL MUSEO MORELENSE DE ARTE POPULAR AL **30 DE JUNIO DE 2024**, NO CUENTA CON LOS ESQUEMAS BURSATILES Y DE COBERTURAS FINANCIERAS.